



[主な内容]

- 甲武信源流サミット ECOフェスタを開催します
- 秩父市医学生等奨学金貸付制度がスタートします
- 後期高齢者医療制度がはじまります
- 保育所(園)・乳児保育園、学童保育室の申込み受付
- 市内公立幼稚園の園児を募集します

[平成19年度 助けあい 温もりのまちづくりマニフェスト]

※冊子の裏面からご覧ください。

10

2007 No.31

平成19年10月10日 毎月1回発行

[市の人口]
71,236人
男=34,866人
女=36,370人
前月比+6人

[世帯数]
26,326世帯
前月比+13世帯
平成19年9月1日現在
(人口・世帯数は
外国人登録を含む)



新しい秩父の味覚 ちちぶ山ルビー



甲武信源流サミット

ECOフェスタを開催します



左から山梨市長、秩父市長、川上村長

甲武信ヶ岳を囲む、秩父市、山梨県山梨市、長野県川上村は、ともに手を携え、源流地域として環境保



3自治体により、有害鳥獣被害の状況や、森林の保全状況を調査しました。

全問題、有害鳥獣問題などを下流域の人々に投げかけ、源流地域の魅力を発信するため、甲武信源サミットを立ち上げます。今年、秩父市で第1回目となる甲武信源流サミットをECOフェスタとして、秩父ミュージズパークスポーツの森で開催します。多くの市民の皆さんに、環境に関心をもつていただき、源流地域の素晴らしさをアピールしたいと

考えています。

秋の一日、じっくりと環境について考えてみませんか？

とき 11月18日(日)

午前10時～午後4時30分

秩父ミュージズパークスポーツの森コテージホール

環境音楽会・環境講演会のみ、申込みが必要です。往復は

入場料 無料

申込み

がきに、氏名・年齢・郵便番号・住所・電話番号・希望イベント名(環境音楽会・環境講演会両方の申込みもできます)を明記のうえ、10月26日(金)までにお申し込みください。(定員120人。定員を超えた場合は抽選。)

申込み・問い合わせ

ふるさと創造課

〒368-8686

熊木町8-15

☎22-2823(直通)

予定されているイベント

●秩父ミュージズパークスポーツの森コテージホール

10:30 ～ 11:40	環境報告会 オープニング(甲武信源流サミットの主旨について)、甲武信ヶ岳DVD視聴、甲武信ヶ岳3市村合同調査報告、環境アピール ※有害鳥獣による被害の状況、原生林の保全状況の写真はパネルにして、コテージホール壁面に掲出します。
13:00 ～ 14:30	環境音楽会 「癒しの森コンサート～純正律音楽の世界～」と題し、玉木宏樹さん(ヴァイオリン)、三宅美子さん(ハープ)による演奏会を開催します。
15:00 ～ 16:30	環境講演会 あき竹城さんと3市村長の「田舎暮らし」、「源流文化のすばらしさ」などについての座談会を予定しています。

●秩父ミュージズパークスポーツの森コテージ

10:00 ～ 16:00	森のコテージ体験工房 10棟のコテージで10種類の体験工房を開催します。子どもから大人まで楽しめるクラフト体験などを森のコテージで行います。(詳しくは、ホームページやチラシでお知らせしています。)
---------------------	--

※スポーツの森駐車場では、秩父フリーマーケットも開催します。

奥秩父大滝紅葉まつり

10月28日(日)のメインイベントをはじめ、さまざまな行事を行います。紅葉のライトアップをはじめ、前夜祭として「舞の夕べ」を開催します。幻想的な雰囲気の中で繰り広げられる幽玄の世界へ、ぜひお越しください。

紅葉まつり期間 10月26日(金)～11月4日(日)

ところ 三峯神社周辺

問い合わせ 奥秩父大滝紅葉まつり実行委員会

(大滝観光協会内) ☎55-0707

行事名	日時・会場	内容
紅葉ライトアップ点灯式	10月26日(金) 午後5時30分～ 三峯神社周辺	会場周辺の紅葉と三峯神社社殿等のライトアップ・雅楽の演奏(まつり期間中、毎夜、午後5時から午後9時までライトアップ)
前夜祭「舞の夕べ」	10月27日(土) 午後4時45分～7時 成蹊殿(三峰駐車場隣)	秩父謡曲協会・花月会による「舞囃子」「狂言」などの上演
メインイベント	10月28日(日) 午前10時～午後3時 成蹊殿(三峰駐車場)	郷土芸能披露(獅子舞、子ども歌舞伎など) 特産品販売・抽選会
三峰ハイキング	10月28日(日) (受付)午前9時～11時 ※健脚コースは10時10分まで (集合)秩父鉄道 三峰口駅	紅葉に染まる山々を眺めながら、まつり会場を目指します。 健脚コース約5km、一般コース約3.5km 参加費：1人1,000円(バス代等)
秩父屋台囃子公演	11月3日(土) 午前10時～午後3時 成蹊殿(三峰駐車場)	秩父郷土会による秩父屋台囃子公演(1日3～4回公演)
彩の国ふれあいの森「紅葉祭り」	11月3日(土) 午前10時～午後3時 彩の国ふれあいの森	木工教室(有料)、特産品の販売、丸太切りなど(問い合わせは、彩の国ふれあいの森管理事務所☎56-0026へ)
秩父屋台囃子公演	11月4日(日) 午前10時～午後3時 成蹊殿(三峰駐車場)	知知夫囃子会による秩父屋台囃子公演(1日3～4回公演)



大食いでおなじみの
DJアiant 白田さん

まつり当日は、秩父の新そばの味をお楽しみいただけます。今年、郷土芸能&アトラクションとして、屋台囃子や子ども歌舞伎、そして、ジャイアント白田さんを迎え、「新そばの大食いパフォーマンス」等のイベントも予定しています。また、「贅川宿秋の縁側展」

「ちちぶ荒川新そばまつり」
を開催します

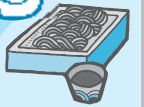

と同日開催となりますので、あわせてお楽しみください。

とき 11月11日(日)

午前10時～午後3時

ところ 荒川総合運動公園

内容 ○そば食事処(新そば一人前500円)

○特産品展示即売処(生そば、石臼挽きそば粉、そば関連商品等)

○秩父の郷土芸能&アトラクション、お楽しみ抽選会等

交通 西武秩父駅、武州中川駅から会場まで無料シャトルバス運行

問い合わせ 荒川そばの里づくり連絡協議会 ☎54-11059

観覧席の場所および一人分の料金は、次のとおりです。

なお、全席自由席です。

場所	料金
団子坂上	6,000円
秩父公園	5,500円
斎場前	5,000円

申込方法 往復はがきに住所・氏名・電話番号・希望観覧席名・希望人数(一枚のはがきで5人まで)を明記のうえ、秩父観光協会へお申し込みください。(記入漏れは、

彩の国 ふるさと秩父まつり

第6回こどもまつりを
同時開催



今年も秩父ミュージアムパークで、秩父地域の郷土芸能や特産品・土産品・農産物の販売、各種楽しいイベント満載の「彩の国ふるさと秩父まつり」を開催します。

とき 10月20日(土)、21日(日)

午前10時～午後4時

ところ 秩父ミュージアムパーク内の野外ステージ、音楽堂、スカイロード



内容

- ・芸能まつり
- ・郷土芸能の上演など
- ・商工まつり
- ・特産品、土産品、工業製品の展示即売など
- ・農林まつり 農産物の販売、山村文化の体験試食など
- ・その他 ちちぶ花銀行ガーデンカフェア、煙体験ハウス、各種イベント

※西武秩父駅、秩父駅から会場まで無料バスを運行します。

問い合わせ 彩の国ふるさと秩父まつり実行委員会事務局(秩父広域市町村圏組合管理課内)

☎23-2242 FAX23-11236
Eメール kanri@e-kouiki.jp

後日抽選のうえ、結果を通知します。

申込締切 10月31日(水)(消印有効)

申込み 〒368-0023

大宮4625 道の駅ちちぶ内

秩父観光協会事務局あて

☎21-2277

お願い 必ず、責任を持って購入できる範囲内で申し込むようお願いいたします。(当選された場合、キャンセルはできませんのでご注意ください。)

市報ちちぶは、区・町会の皆様のご協力で配られています。

なお、市役所総合窓口、各総合支所、各公民館、吉田生涯学習センター、文化体育センターでも配布しています。



9月市議会定例会において、「秩父市立病院等の医師を目指す医学生等に対する奨学金の貸付けに関する条例」が可決されました。

全国的にも地方の公立病院等の医師不足が深刻な問題となつていますが、秩父市立病院においても、救急医療をはじめ医療体制の維持・充実は差し迫った課題となつています。このような状況の解決策のひとつとして、市民の方のご子息等を対象とした医学生等奨学金貸付制度をスタートします。

この奨学金制度をご活用いただき、秩父市出身の医学生が、将来、故郷の秩父市立病院や秩父市大滝国民健康保険診療所で医療業務に従事し、地域医療の充実に活躍していただくようお願いいたします。

この奨学金制度の運用については、詳細が決まり次第、市報およびホームページでお知らせします。

問い合わせ 市立病院事務局管理課

☎ 23-0611

あなたの声を聞かせてください！

助けあい 温もりのまち 地域懇談会を開催しています

市では、皆さんと協働のまちづくりを進めるため、皆さんと市長が市政について直接話し合う場として、地域懇談会を開催しています。毎回たくさんの方にご参加いただき、会場では、活発な意見交換が行われています。この地域懇談会の内容は、市報・ホームページで順次公開します。誰もが「住んでいてよかった」と思える秩父市を目指して、ぜひ皆さんの声をお聞かせください。

今後の開催日程は、下表のとおりです。申込みは不要ですので、ご都合に合わせてお近くの会場へお越しください。

※事前にご意見を募集しています。名前・住所・参加いただける会場名を明記のうえ、開催日の1週間前までに広報広聴課までお寄せください。



開催日時・会場 各会場とも午後7時～

月 日	対象地域	会 場	駐 車 場
10月24日(水)	原谷地域	原谷小学校 体育館	原谷グラウンド
11月2日(金)	高篠地域	高篠小学校 体育館	高篠小学校校庭
11月6日(火)	花の木小学校区域	花の木小学校 体育館	花の木小学校校庭
11月8日(水)	大田地域	大田小学校 体育館	大田小学校校庭
11月15日(水)	秩父第一小学校区域	秩父第一小学校 体育館	宮地グラウンド
11月20日(火)	南小学校区域	歴史文化伝承館 ホール	市役所構内駐車場

また、次の皆さんを対象としての地域懇談会も開催します。

○**体育協会・レクリエーション協会等スポーツ関係団体の方**

と き 11月13日(火)午後7時～

ところ 市民会館 3階第1会議室

意見送付先・問い合わせ

広報広聴課 ☎ 22-2505 (直通) FAX 24-7272

〒368-8686 熊木町8-15 Eメール koho@city.chichibu.lg.jp

表彰

県知事表彰



新井 昭治氏
(下影森)

新井昭治氏（下影森）は、9月10日、民生委員及び児童委員功勞者に対する県知事表彰を受賞されました。

新井氏は、平成2年から現在まで、17年の長きにわたり、民生委員・児童委員として地域社会の福祉増進に尽力されました。

秩父市まちづくり景観計画を策定しました

市では、市内各所に点在する古より受け継がれてきた歴史的な建造物や伝統文化、それらを取り巻く豊かで美しい自然など、さまざまな景観資源を保全し、次代

旭町地区を主に担当され、住民のよき相談相手として各種相談指導を行うとともに、児童の健全育成にも積極的に活動されるなど、多大な貢献をされました。現在も、影森中学校区を担当とする地区民生児童委員協議会の会長として活躍されています。

へ継承していくとともに、この景観資源を活用・創造し、今を生きる我々もこの恩恵を受け、豊かに暮らしていくため、秩父市まちづくり景観計画を策定しました。

この計画は、平成20年4月1日から施行される予定です。これにより、市内で一定規模以上（建築物…3階以上もしくは延べ面積500㎡を超えるもの、工作物…15mを超えるものなど）の建築物等の新築や増改築、模様替えなどを行う際に届出が必要になる場合があります。詳しくは、まちづくり

り課へお問い合わせください。
なお、秩父市まちづくり景観計画は、市ホームページか、まちづくり課で縦覧できます。

彩の国ふるさと
秩父まつり
に出展します

この計画をご案内するとともに、皆さんのご意見・ご感想を広くお聞きするコーナーを、彩の国ふるさと秩父まつりに出展します。

とき 10月20日(土)、21日(日)
午前10時～午後4時

会場 秩父ミュージアムパーク野外
ステージ周辺（彩の国ふるさと秩父まつり会場内）
問い合わせ まちづくり課
☎25-5217（直通）



お元気ですか？市長です

皆さんこんにちは。今回は、10年後の秩父を考えた政策のお話をします。

9月議会で可決された議案の中で、全国から注目を浴びたものがあります。それは「医学生に対する奨学金の貸付制度」です。秩父地域に限らず、全国的に地方の公立病院では医師の確保が大変深刻な問題で、秩父市が提案した「自前の医師を育成しよう」という試みは大きな反響を呼び、テレビや新聞等大々的に紹介されました。

現在、市立病院では、県や大学からの派遣により医師を確保しています。しかし、派遣の枠が年々減少する傾向にあります。何とか医師を確保しようと、私自身も県南や都内の大学病院等を奔走しましたが、簡単には見つかりません。今後、医師の確保はますます厳しくなりそうです。「このままでは市民の生命を守れない!」、「10年先を見据えて、今から準備しなければ間に合わない」、そんな強い危機感から、今回の奨学金制度を提案したのです。

敬老会に出席した折に、高齢者の方々から「自分たちの不安を解消してくれる素晴らしい制度だ」、というお褒めの言葉をいただきました。一方で、「奨学金が高すぎる」という意見もありました。いろいろなご意見があるかと思いますが、この制度により二つの効果が期待できます。まずは、将来の不安を軽減できること。もう一つは、秩父の子どもたちに「努力すれば医者にだってなれる!」という夢と希望を与えることです。少子高齢化が急速に進行するなかで、将来の地域医療に対する不安を解消できるだけでなく、「故郷で錦を飾ろう!」とする志し高き人間を育てることができる。こんな相乗効果をもたらせたら、素晴らしいことだと思いませんか？

この制度は、新しい試みとして緒についたばかりで、議会でも多くの貴重なご意見やご提案をいただきました。今後、細やかな部分にまで対応しながら、多くの方々に理解され、迎えらるような制度にしていきたいと考えています。まずは皆さん健康で！そして安心できる未来を築いていきましょう！

秩父市長 栗原 稔

平成20年4月から 後期高齢者医療制度が はじまります

「高齢者の医療の確保に関する法律(平成18年6月成立)」の施行により、平成20年4月から新たに独立した医療制度がはじまり、対象者は75歳以上の後期高齢者となります。

被保険者

新たな医療制度の被保険者となる方は、埼玉県内にお住まいの75歳以上の方および65歳以上75歳未満で一定の障がいのある方（申請して広域連合の認定を受ける必要があります。）です。これは現行の老人保健制度における老人医療対象者と同じです。

※健康保険組合等の被扶養者であった方も対象となり、後期高齢者医療制度への加入後は、国民健康保険、健康保険組合、政府管掌保険、共済組合等の被保険者ではなくなります。

加入する日

- 75歳になったとき（75歳の誕生日当日から）
- 75歳以上の方が秩父市に転入した日から
- 65歳以上75歳未満の一定の障がいのある方が申請して広域連合から認定を受けた日から

被保険者証（保険証）

被保険者証（保険証）は、平成20年3月下旬にご自宅へ郵送する予定です。

保険料

保険料は、被保険者個人単位で算定・賦課します。保険料の徴収方法は、原則として特別徴収（年金天引き）の方法によります。

お医者さんにかかるとき

お医者さんにかかるときは、埼玉県後期高齢者医療広域連合が交付した保険証をお持ちください。窓口では、現在の老人保健制度と同様、かかった医療費の一部（1割。ただし、現役並み所得者は3割。）を負担していただきます。

運営のしくみ

後期高齢者医療制度は、埼玉県内の全市町村で構成する『埼玉県後期高齢者医療広域連合』が運営の主体となり、保険料の決定、保険証の交付、医療を受けたときの給付などを行います。

秩父市では、保険料の徴収、各種申請・届け出の受付、保険証の引渡しなど、被保険者のみなさんにとって身近な窓口業務を行います。

保険料の軽減措置

- ① 所得の低い方は、保険料のうち均等割の部分が軽減されます。
- ② また、健康保険組合、政府管掌健康保険、共済組合の被扶養者であった方は、今まで保険料を負担していなかったといった観点から、保険料の均等割の部分が2年間、5割軽減されます。(①、②ともに該当となる方には、①が優先されます。)

保険料の納め方

- ・年額18万円以上の年金を受給されている方は、保険料は原則として年金から天引きされます。(特別徴収)
- ・それ以外の方は、秩父市から送付される納付書(口座振替あり)にて納めていただきます。(普通徴収)

— 制度のしくみ —

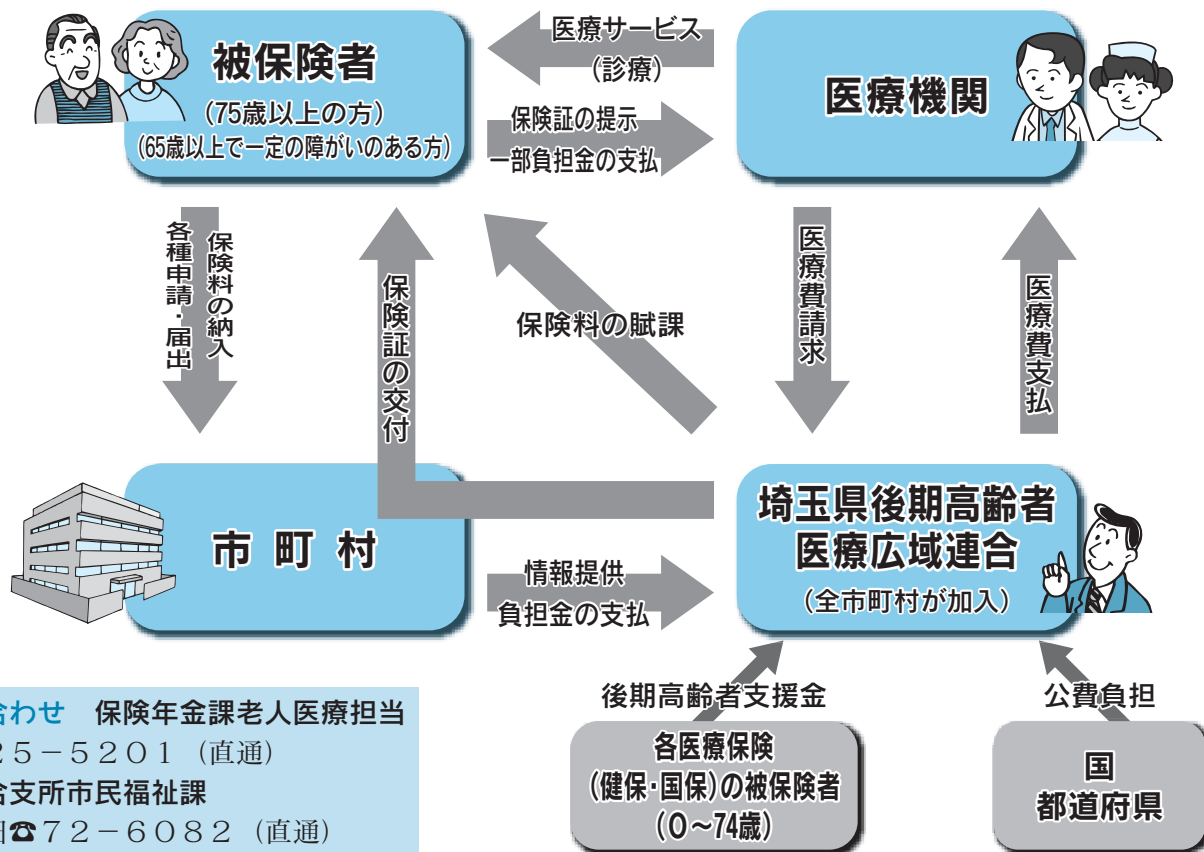

問い合わせ 保険年金課老人医療担当

☎25-5201 (直通)

各総合支所市民福祉課

吉田☎72-6082 (直通)

大滝☎55-0863 (直通)

荒川☎54-2395 (直通)

平成20年度保育所(園)・乳児保育園の 入所申込みを受け付けます

保育所(園)

入所(園)基準 保育所(園)に入所できるのは、その家庭の状況(保護者の仕事など)により、お子さんの保育ができない場合です。

申込用紙配布・受付期間 10月15日(月)～11月22日(木)の月～金曜日(祝日を除く)、午前8時30分～午後5時15分

受付場所 こども課、各総合支所市民福祉課(申込用紙は各保育所(園)にもあります。)

※こども課では、10月25日(木)、11月8日(木)、22日(木)の午後5時15分～7時15分と、10月28日(日)の午前

8時30分～午後5時15分に窓口業務を行います。
入所(園)承諾 家庭状況などを調査のうえ、入所の可否を決定し、来年2月中旬ごろまでに通知します。

問い合わせ

こども課 ☎ 22-2211
内線 1181・1182

各総合支所市民福祉課

吉田 ☎ 72-6082 (直通)

大滝 ☎ 55-0865 (直通)

荒川 ☎ 54-2395 (直通)

保育所(園)名		所在地	電話番号	対象年齢	保育時間(時間外・延長保育時間含)				
市立	花の木保育所	上町3-21-9	22-2217	生後8か月から	平日	7:00～19:00	7:00～19:00		
	永田保育所	永田町9-22	22-1805	生後8か月から			7:30～18:30		
	日野田保育所	日野田町1-9-27	22-1806	生後8か月から			7:30～18:30	土曜日	7:30～12:30
	高篠保育所	山田2194-1	22-2348	2歳から					
	原谷保育所	大野原2984	22-5408	2歳から					
	影森保育所	下影森1081	22-1544	生後8か月から					
	吉田保育所	下吉田3912-3	77-1145	生後8か月から					
私立	山田保育園	山田1578-1	23-1396	生後6か月から	平日	7:30～18:30	7:30～12:30		
	秩父かなめ保育園	大畑町5-4	23-2022	生後57日から			7:30～17:30	7:30～12:15	
	秩父若葉保育園	金室町11-4	24-3347	生後4か月から			7:30～18:00	7:30～12:30	
	たんぽぽ保育園	寺尾1940	24-6217	1歳から			7:50～18:00	8:30～12:30	
	くわの実保育園	黒谷1179	24-4455	生後57日から (出生前入所予約可)			7:30～19:00	7:30～13:30	
	かみたのこども園	荒川上田野993-1	53-4030	生後57日から			7:00～18:00	7:00～12:00	
	秩父保育園	東町26-7	22-1385	生後57日から (※2歳児までが対象)			7:30～18:30	7:30～18:30	

※花の木保育所における延長保育(7:00～7:30、18:30～19:00)を利用される場合は、保育料のほかに延長料金を負担していただきます。

※高篠保育所および原谷保育所は、慣らし保育の期間を考慮し、希望により対象年齢(2歳)になる誕生月の前月1日から入所することもできます。

※秩父若葉保育園は、土曜日の12:30～17:30の保育について相談に応じます。(ただし、乳児(0歳児)は除きます。)

※入所申込書は、保育所へ提出することもできます。

※各保育所(園)の詳細は、こども課へお問い合わせください。

乳児保育園(家庭保育室)

市内2か所の乳児保育園でも、生後57日から2歳児までの乳幼児を募集しています。

詳しくは、直接施設へお問い合わせください。

施設名	所在地	電話番号	対象年齢	保育時間(時間外・延長保育時間含)		
しあわせ乳児保育園	道生町21-15	23-0626	生後57日から	平日	7:30～18:00	土曜日 7:30～17:30
くまぎ乳児保育園	熊木町19-7	23-0526	生後57日から	平日	7:00～18:30	土曜日 9:00～16:00

平成20年度

市立学童保育室

入室申込みを受け付けます



入室基準

学童保育室に入室できるのは、その家庭の状況（保護者の就労など）により、放課後児童の保育ができない場合です。

受付期間 10月22日(月)～11月22日(木)

(先着順ではありません。)

申込用紙配布および受付場所

学校教育課（歴史文化伝承館2階）、吉田・荒川総合支所市民福祉課

入室決定

家庭状況等を調査のうえ、入室の可否を決定し、平成20年2月に通知します。

※入室については、例えば基準を満たしていても、各学童保育室の入所状況により、入所できない場合もありますのでご了承ください。

問い合わせ

学校教育課

☎25-5228（直通）

※原谷学童クラブ（私立・☎23-0774）および障害児放課後活動センター・キックオフ（私立・☎24-5004）でも学童を募集しています。

詳しくは、直接各クラブへお問い合わせください。

学童保育室等一覧

名称	所在地
市立花の木学童保育室	上町2-24-7
市立下郷学童保育室	阿保町9-28
市立宮地学童保育室	上宮地町27-9
市立中村学童保育室	中村町2-10-14
市立影森学童保育室	上影森759-2
市立高篠学童保育室	栃谷369-1
市立南学童保育室	野坂町1-1-13
市立尾田蒔学童保育室	寺尾2375
市立久那学童保育室	久那2183-1
市立大田学童保育室	太田1661
市立吉田学童保育室	下吉田3833
市立荒川学童保育室	荒川上田野1746
原谷学童クラブ	大野原2966
障害児放課後活動センター・キックオフ	大宮5739-10

市内公立幼稚園の園児を募集します



市内公立幼稚園3園では、平成20年度から入園する園児を募集します。市内各地域にお住まいの幼児であれば、それぞれの地域の幼稚園に入園できます。

なお、久那幼稚園は、送迎は各家庭で行っていただくことを条件としますが、他の幼稚園は希望で幼稚園バスによる送迎となります。3園とも完全給食を実施しています。

入園資格・定数

幼稚園	入園資格・定数
久那 吉田 の2園	5歳児・4歳児・3歳児 (平成14年4月2日～平成17年4月1日生)の幼児 ※1学級35人以内
荒川 幼稚園	5歳児・4歳児 (平成14年4月2日～平成16年4月1日生)の幼児 ※1学級35人以内

保育時間 保育時間は、幼稚園によって異なりますので、各幼稚園にお問い合わせください。

諸経費(月額)

保育料 2,000円
給食費 3,200円

このほか、それぞれの幼稚園で別途お願する経費があります。

願書受付期間

11月1日(木)～22日(木)

申込み・問い合わせ

久那幼稚園 ☎22-1502
吉田幼稚園 ☎77-0796
荒川幼稚園 ☎54-3030

※願書は、各幼稚園にあります。また、教育委員会学校教育課にも置いてありますので、ご利用ください。

学校教育課

☎25-5228（直通）

町会長が交代しました

このたび、次のとおり町会長の交代がありましたのでお知らせします。(敬称略)

町会名	新任町会長
太田下	五野上重夫
久長	引間繁

ご利用ください！

秩父市の子育て支援

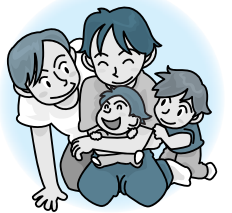

一時保育事業

花の木保育所とかみたのこども園の2か所で開催しています。保護者の病気などで、緊急に保育が必要などとき、保護者のリフレッシュのため一時的に保育が必要になったときなどにご利用いただけます。

対象児童 市内にお住まいの、集団保育が可能な満1歳から就学前までのお子さん

利用方法 事前にお申し込みをいただいた後でのご利用となります。(花の木保育所は、ご利用1か月前からお申し込みいただけます。)初めて利用される方は、一度面接をしてからのお預かりとなります。

実施日 月々金曜日

※祝日、年末年始は、実施していません。

保育時間・保育料

●花の木保育所

午前8時～午後5時15分、日額2,000円(昼食(3歳以上はおかずのみ)、おやつ代を含む)

●かみたのこども園

・1日 午前9時～午後4時、2,500円(別途昼食代220円)
・午前のみ

午前9時～11時、1,000円
午後のみ
午後2時～4時、1,000円

※かみたのこども園では、1日利用以外の午前11時～午後2時の間の一時保育はご遠慮ください。また、行事等により、お預かりできないこともあります。

定員 各5人

問い合わせ

花の木保育所 ☎22-22217
かみたのこども園 ☎53-4030

家庭保育室

一時預かり保育

しあわせ乳児保育園とくまぎ乳児保育園の2か所で開催しています。

対象児童 市内にお住まいの、集団保育が可能な生後57日から満2歳までのお子さん

利用方法 事前にお申し込みをいただいた後でのご利用となります。初めて利用される方は、一度面接をしてからのお預かりとなります。

実施日 月々土曜日

※祝日、年末年始は、実施していません。また、都合により、お預かりできないこともあります

のでご了承ください。

保育時間・保育料

●しあわせ乳児保育園

月々金曜日(午前7時30分～午後6時)、土曜日(午前7時30分～午後5時30分)

0歳児 日額3,500円
1・2歳児 日額3,000円

(昼食、おやつ代を含む)

※通常開所時間(月々金曜日は午前8時～午後5時15分、土曜日は午前8時～正午)以外の時間に預ける場合は、別途時間外保育料がかかります。

●くまぎ乳児保育園

月々金曜日(午前7時～午後6時30分)、土曜日(午前9時～午後4時)

0歳児 日額2,500円
1・2歳児 日額2,000円

(昼食、おやつ代を含む)

問い合わせ

しあわせ乳児保育園 ☎23-0626
くまぎ乳児保育園 ☎23-0526

保育所(園)の

保育時間の延長。

土曜日の二日保育

保育時間の延長

現在、花の木保育所と、くわの

実保育園で実施しています。

延長時間・延長保育料

●花の木保育所 月々土曜日

・午前7時～7時30分 月額1,000円
・午後6時30分～7時 月額1,000円

※通常の保育時間は、午前7時30分～午後6時30分です。

●くわの実保育園 月々金曜日

・午後6時30分～7時 無料
※通常の保育時間は、午前7時30分～午後6時30分です。なお、土曜日の保育時間は、午前7時30分～午後1時30分です。

土曜日の一日保育



花の木保育所のほか、4月から永田保育所でも実施しています。

一日保育を希望される方は、担当保育士にお申し出ください。

保育時間 月々土曜日

●永田保育所

午前7時30分～午後6時30分

●花の木保育所

午前7時～午後7時(延長保育時間を含む)

問い合わせ

永田保育所 ☎22-1805
花の木保育所 ☎22-2217
くわの実保育園 ☎24-4455

子育て支援センター

市では、子育て支援センターを4か所開設しています。詳しくは、各子育て支援センターへお問い合わせください。

① 秩父市子育て支援センター

(永田保育所内)
所在地 永田町9-22
電話 22-7282

子育てなんでも

相談(無料)

子育て支援相談員が相談に応じます。電話、手紙でも結構です。
相談日時 毎週月～金曜日、午前9時～午後4時(祝日、年末年始を除く)

② 吉田子育て支援センター

(吉田保育所内)
所在地 下吉田3912-13
電話 77-11145

子育てなんでも

相談(無料)

子育て支援相談員が相談に応じます。電話、手紙でも結構です。

相談日時 毎週月～金曜日、午前9時～午後4時(祝日、年末年始を除く)

③ 社会福祉法人くわの実会

くわの実保育園
子育て支援センター
所在地 黒谷1179
電話 24-4455

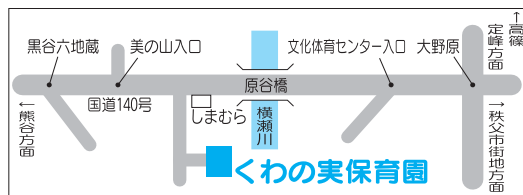

「太陽・水・土・みんな笑顔」のくわの実保育園は、子育て真最中のお母さんたちを力強く応援します。豊かな自然に囲まれた広い園庭で、風や樹や鳥のさえずり、花の香りにつつまれて、親子でゆつくり、楽しい時間を過ごしませんか?

あそぼう会(無料)

保育園の子どもたちと一緒に親子で遊ぼう!

とき 毎週第1・第3土曜日、午前8時30分～午後0時30分
内容 リズムあそび、水・砂・泥んこあそび、絵本や紙芝居の読み聞かせ、給食体験(申込者実費)
※参加を希望される方は、電話でお申し込みください。

子育てなんでも

相談(無料)

電話相談 月～金曜日、午前10時～正午
面接相談 月～金曜日、午前9時30分～午後4時30分
※随時、個別相談に応じます。

くわの実文庫(無料)

図書コーナーにて、赤ちゃんから中学生まで、年齢にあった絵本や物語が選べます。
貸出日 月～土曜日、午前9時30分～11時30分

園庭を

開放します(無料)

開放日 月～金曜日、午前8時30分～午後1時30分

④ 社会福祉法人恵明会

かみたのこども園
子育て支援センター
所在地 荒川上田野993-11
電話 53-4030

親子で遊ぼう!

みんなの広場(無料)

明るい光の射し込む木の温もりいっぱいホールで楽しい親子遊びをしてみませんか?
とき 毎週月～金曜日、午前9時～11時30分

一週間の予定

親子ふれあい体操(月曜)、自由遊び(火・木曜)、親子DE制作(水曜)、親子ウキウキゲーム(金曜)

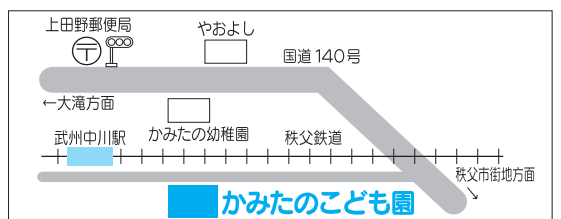

みんなで「ハッピーバースデー」お誕生会(無料)

毎月、お誕生月のおともだちをみんなでお祝いします。紙芝居、指あそび、人形劇やパネルシアター等楽しい催しがいっぱい。お誕生月のおともだちも、そうでないおともだちも参加できます。

その他の取組

●育児相談 月・木曜日、午前10時～午後3時
●行事参加 年2回(運動会、夕涼み会)
※各事業は、行事等により変更もありますのでご了承ください。

10月15日(月)～21日(日)

秋の行政相談週間

行政相談をご利用ください



皆さんの中には、日常生活において、官公署や特殊法人が行っている仕事に、苦情や要望・意見などをお持ちの方が多いのではないでしょうか。

例えば、登記、税金、年金、福祉、道路、農地、郵便、窓口サービスについて

- 説明や措置に納得がいけない
- 処理がまちがっている・遅い
- どこに申し出たらよいかわからない
- 苦情を直接申し出にくい
- このようにしてほしい
- 手続き・サービスなどの関係で制度や仕組みが分からない

などの場合に、行政相談をご利用ください。

総務省が行う行政相談とは、皆さんと行政機関等の間に立って、公平・中立な第三者の立場からあつせんを行い、苦情等の解決を図るとともに、皆さんの声を行政運

営の改善に役立てるものです。

総務省では、行政相談制度のより一層の普及を図るため、毎年「行政相談週間」を設けて全国一斉に各種事業を実施しています。

なお、秩父市では次のとおり行政相談を行っています。

本庁舎3階相談室	毎月第3月曜日
吉田総合支所	毎月第1月曜日
荒川総合支所	毎月第2月曜日
大滝総合支所	毎月第4月曜日

いずれも午後1時～3時

また、自宅でも相談を受け付けています。相談はすべて無料で、秘密は守られますので、お気軽にご利用ください。

行政相談委員は、総務大臣が委嘱している民間の方々で、秩父市担当の行政相談委員は次の方です。

氏名	住所	電話番号
廣瀬國彦	上野町15-18	22-13464
濱田直美	上町2-18-15	22-11092
彦久保利平	下吉田5567	77-10110
山中 武	大滝340	54-10289
加藤栄一	荒川上田野936-1	54-11125

このほか、総務省関東管区行政評価局でも相談を受け付けています。

行政苦情110番

☎0570-090110

☎048-600-2336

http://www.soumu.go.jp

問い合わせ 市民生活課

☎25-5200(直通)

秩父市青少年海外派遣団が帰国しました



姉妹都市であるワリンガー市（オーストラリア・ニューサウスウェールズ州）を、秩父市青少年

海外派遣団が訪問しました。

今回の派遣団は、高校生4人と引率教諭1人の合計5人で、8月5日～18日まで、ホームステイをしながら、異文化交流を体験しま

した。

滞在期間中、言語の違いはもちろん、歴史や文化、生活習慣、食生活などの違いを肌で感じ、多くの刺激を受けることができました。

帰国後の報告会では、「ワリンガー市の人たちの温かい歓迎を受け、感激しました。」「英会話が上達しました。」など、楽しい思い出や貴重な体験について発表していただきました。

問い合わせ 市民生活課

☎25-5200(直通)

10・11月の本庁舎 夜間・最終日曜・休日 窓口開設

日	月	火	水	木	金	土
			10/10	11	12	13
14	15	16	17	18	19	20
21	22	23	24	25	26	27
28	29	30	31	11/1	2	3
4	5	6	7	8	9	10
11	12	13	14	15	16	17

平日夜間窓口	最終日曜窓口	休日 窓口
10月11日・25日 11月8日	10月28日	10月28日を除く土・日・祝
17時15分～ 19時15分	8時30分～ 17時15分	8時30分～ 17時15分
市民課・保険年金課・子ども課・ 収納課	総合窓口 (市役所1階正面玄関左)	
①戸籍の届書の預かり ②戸籍、住民票の写し、印鑑登録・証明書、 所得課税証明書などの発行 ③転入、転出届等の事務 ④納税と納税相談の受付 ⑤国民健康保険、国民年金、老人保 健に関する業務 ⑥保育所、児童手当、子育て支援等に 関する業務	①戸籍の届書の預かり ②住民票の写し、印鑑証 明書や所得課税証明書 などの発行 ③市への納入金預かり ④死亡届に関する業務 ※上記の業務以外は行 いません。	

※最終日曜窓口・休日窓口の正午～午後2時は混雑するため、手続きにお時間をいただくことがあります。ご了承ください。



確認しよう! ごみ出しのルール



ごみは、必ず「有料指定ごみ袋」に入れて、収集日前には出さず、収集日の朝8時まで、所定の収集場所へ出してください。

最近、「有料指定ごみ袋」に入れないで、ごみが出されている。また、一度収集した後に出されたごみを「取り残したごみがある。」と誤解した内容の問い合わせが多くなっています。

燃えるごみ・燃えないごみは、それぞれの有料指定ごみ袋に入れてお出しください。この袋以外で出されたものは収集しませんのでご注意ください。資源ごみ(紙類・布類・カン・ビン・ペットボトル)

については、無料で回収しています。なお、ごみの収集時間は、いつも同じ時間とは限りません。収集日に出されたごみの量や種類によ

って変わります。また、収集日以外には、ごみを出さないでください。ごみは、きちんと分別し、収集日の朝8時までルールを守り所定のごみ収集場所へ出してください。快適な生活環境を守るため、ルールを守ってごみを出すようにご協力をお願いします。

※ごみの出し方や収集日等の詳細については、各世帯に配布してある「ごみカレンダー」を参考にしてください。

問い合わせ 市役所生活衛生課

☎ 25-5202 (直通)

秩父広域市町村圏組合業務課
☎ 23-12489 (直通)

新潟県中越沖地震

義援金ありがとうございました

7月16日午前、新潟県中越地方で強い地震が発生し、柏崎市を中心に多数の方々が被害にあわれました。

日本赤十字社秩父市地区(地区長:栗原 稔市長)では、翌日から市庁舎等で義援金の受付を始めたところ、皆さんから多くのご支援をいただきました。温かな善意に感謝します。

(平成19年8月末現在)

義援金額

763,401円

引き取り単価

1本(個)当たり

品目	種類	サイズ	単価
タイヤ	自動車用 (軽自動車含む)		300円
	4WD車用から トラック用4t車まで		500円
	ホイール	自動車、4WD、 トラック共通	200円
	オートバイ用 自転車用 1輪車用	オートバイ以外は ホイールを含む	100円
	オートバイ用ホイール		100円
農機具用		直径50cm未満	1,000円
		直径50cm以上	1,500円
農機具用ホイール		50cm未満	300円
		50cm以上	500円
バッテリー	バイク用		無料
	自動車用		無料
	密閉式のもの		無料
消火器	未使用のもの		800円
	使用済のもの		800円
	スプレー式(未使用)		800円

※自動車等のタイヤは、ホイール付きでも回収しますが、引き取り単価はタイヤとホイールの合計額になります。

不要3品目

タイヤ
バッテリー
消火器

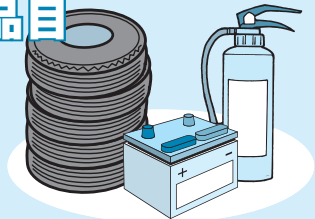

有料受け入れを 実施します!!

秩父市環境衛生推進員連絡会秩父支部では、不法投棄の防止を図り、明るく清潔な住みよい生活環境づくりのために、市の通常収集で回収できない処理困難となつて「タイヤ・バッテリー・消火器」の不用3品目の一斉有料受け

入れを次のとおり実施します。

と き 10月28日(日)

午前9時～正午

受入会場 聖地公園・やすらぎの丘管理事務所駐車場(右図の入口・出口をご確認ください。)

受入物品 左表のとおり

※表以外のものは、受け入れできませんのでご注意ください。

問い合わせ 秩父市環境衛生推進員連絡会秩父支部事務局(生活衛生課内)

☎ 25-5202 (直通)



緊急地震速報が10月1日からスタートしました!!

緊急地震速報は、最大震度5弱以上と推定した地震の際に、強い揺れ（震度4以上）の地域の名前を、強い揺れが来る前にテレビやラジオ等でお知らせするものです。

緊急地震速報は見聞きしてから、強い揺れが来るまでの時間が**数秒から数十秒**しかありません。その短い間に**身を守るための行動**をとる必要があります。（ただし、震源に近い地域では、緊急地震速報が強い揺れに間に合わないことがあります。）

問い合わせ 気象庁地震火山部管理課 ☎03-3212-8341

家庭では

- ・頭を保護し丈夫な机の下などに隠れる
- ・あわてて外へ飛び出さない
- ・無理して火を消そうとしない

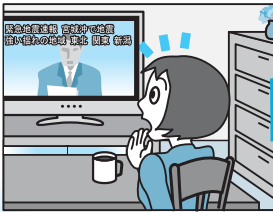

人がおおぜいいる施設では

- ・係員の指示に従う
- ・落ちついて行動
- ・あわてて出口に走り出さない



緊急地震速報「利用の心得」

周囲の状況に応じて
あわてずに
まず身の安全を確保する！

緊急地震速報は見聞きしてから、強い揺れが来るまでの時間が数秒から数十秒しかありません。その短い間に身を守るための行動を取る必要があります。

自動車運転中は

- ・あわててスピードをおとさない
- ・ハザードランプを点灯し、まわりの車に注意を促す
- ・急ブレーキはかけず、緩やかに速度をおとす
- ・大きな揺れを感じたら、道路の左側に停止



屋外（街）では

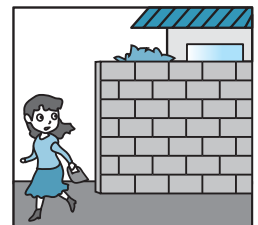

- ・ブロック塀の倒壊等に注意
- ・看板や割れたガラスの落下に注意
- ・丈夫なビルのそばであればビルの中に避難

鉄道・バス乗車中は

- ・つり革、手すりにしっかりつかまる



エレベーターでは

- ・最寄りの階で停止させすぐに降りる



山やがけ付近では

- ・落石やがけ崩れに注意

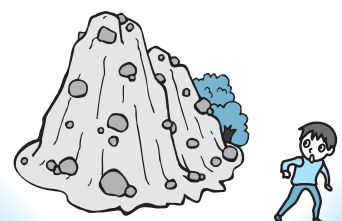

(気象庁リーフレット参照)



「第8回秩父消防ふれあい祭り」を開催します

毎年皆さんからご好評をいただいている「消防ふれあい祭り」を今年も開催します。

今年は、抽選で300人の方に熱気球の搭乗体験をしていただく予定です。抽選券の配布方法および当日のイベント内容等は、各家庭に配布するチラシをご覧ください。

皆さんのご来場をお待ちしています。

とき 11月4日(日)
午前8時～正午

ところ 市営影森グラウンドおよび荒川河川道路

開催予定のイベント

- ・秩父市消防団特別点検
- ・大規模災害訓練



©2007 株式会社朝日・東映A.S.・東映

・熱気球搭乗体験

・交通安全体験車「サイトくん」

・ゲキレンジャーショー

・消防自動車乗車体験

・消防団員イベント

・福引き

※雨天等により内容が変更になる場合があります。



空の散歩を楽しんでみませんか？

サイレン吹鳴

のお知らせ

午前8時にサイレンを吹鳴しますので、火災と間違えのないようご注意ください。

問い合わせ

消防ふれあい祭り実行委員会
(消防団事務局)

☎ 21-0127

秩父市総合防災訓練 が実施されました

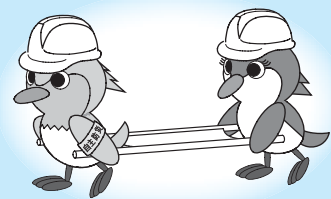

市では、毎年9月1日の「防災の日」に合わせ、秩父市総合防災訓練を実施しています。

今年も9月2日に、町会を基本単位として結成を促進している「自主防災・防犯組織」が中心となった防災訓練を実施しました。

町会の皆さんと地元消防団の皆さんが中心となり、それぞれの地域の状況に応じた訓練計画を作成し、誰もが家族ぐるみで参加でき



訓練会場で挨拶をする栗原市長



訓練風景

る、より身近な防災訓練として、地元の会場で実施されました。当日は、約70の町会で訓練を実施しました。9月2日以外の日程で訓練を計画・実施していただく町会を含めると、約7,000人の市民の皆さんに参加していただいたこととなります。

訓練は、午前9時の防災無線放送による合図で、避難訓練、情報通信訓練、初期消火訓練、バケツリレー、炊き出し訓練などが実施されました。

さまざまな災害が起こった時、行政の対応が行われるまでの時間帯が、人命などを守るための重要な時間となり、「自主防災・防犯組織」は欠かせないものとなります。今後も地元での「自主防災・防犯組織」の活動に市民の皆さんのご協力をお願いします。

問い合わせ

危機管理課

☎ 22-2206 (直通)

秩父サイクリングトレイン

西武池袋線池袋駅から西武秩父駅まで、自転車を分解することなくそのまま乗せられる電車を走らせ、秩父路でサイクリングを行います。市内在住の方も、西武秩父駅のスタート地点からぜひご参加ください。



とき 11月18日(日)午前9時15分
西武秩父駅集合、午後3時30分ごろ解散(雨天決行)

定員 50人(市民の方優先)

※申し込み多数の場合は抽選

参加資格 健康で完走できる小学校5年生以上の方(小学生は保護者同伴、18歳未満は保護者の同意が必要)

参加費 4,000円(食事代(フリーコースは、秩父市共通商品券)、記念品代、保険等含む)

コース(スタート・ゴールは西武秩父駅前)

●初級(いやしの里山コース) 約33km
スタート↓ミュージズパーク↓柴

原↓平和橋↓民宿(昼食)↓道の駅あらかわ↓手掘トンネル↓寺沢の水車↓札所29番↓札所27番↓ゴール

●中級(のんびり農村コース) 約40km
スタート↓寺尾↓小柱↓道の駅龍勢茶屋↓椋神社・子の神の滝↓フルーツ街道↓釜の上農園村(昼食)↓札所33番↓ミュージズパーク↓ゴール

●上級(わくわく元気コース) 約50km
スタート↓寺尾↓小柱↓道の駅龍勢茶屋↓椋神社・子の神の滝↓造り酒屋↓吉田元気村(昼食)↓合角ダム↓落葉松トンネル↓ミュージズパーク↓ゴール

●MTBコース(どきどきMTBコース) 約33km
スタート↓ミュージズパーク↓ダート道↓道の駅あらかわ↓民宿(昼食)↓手掘トンネル↓せせらぎの里↓寺沢の水車↓札所29番↓札所27番↓ゴール

●秩父満喫フリーコース(車種、コース指定なし)

秩父の山並みや、渓谷・溪流、秩父札所、巡礼道など、自然や歴

スタジオフィッツが 大韓民国・江陵市で公演



7月28日～31日に、姉妹都市である大韓民国・江陵市で開催された「第6回江陵国際青少年芸術祝典」に、秩父日韓親善協会が派遣した「スタジオフィッツ」の小中学生および高校生を中心としたメンバー19人が参加しました。

7か国14団体が参加し、さまざまな芸術分野での公演を披露する中、スタジオフィッツが演じたダンス作品「東京神話」は、観客はもとより各国の芸術団体からも絶賛を浴びました。

問い合わせ 市民生活課
☎25-5200 (直通)

史を感じながら、自由に気の向くままに自転車に乗って秩父の魅力満喫していただけます。(食事代として秩父市共通商品券を差し上げます。)

※初級・中級・MTBコースは、各グループ(20人程度)の走行となります。先導あり。

注意事項 ヘルメット着用、整備済の自転車持参(上級コースはライント装備。数台はレンタルマウンテンバイクがあります。ご希望の方は、申込みの際にご利用の有無を記入してください。) 防寒対策をしてください。

申込方法 インターネットまたは、はがきでお申し込みください。希望コースごとに参加希望代表者の住所・氏名(かな)・性別・年齢・

電話番号と代表者以外(3人以内)の氏名(かな)・性別・年齢を記入し左記まで。抽選のうえ、当選者には10月26日(金)ごろまでに当選通知書等の案内を発送します。

申込先

- ・ インターネット
「観光ナビ」 <http://navi.city.chichibu.lg.jp/>
- ・ はがき
〒368-8686
熊木町8-15 秩父市役所観光振興課内 秩父サイクリング実行委員会
- **申込締切** 10月19日(金)必着(インターネットは午後5時まで)
- **問い合わせ** 秩父サイクリング実行委員会(観光振興課内)
☎25-5209 (直通)

平成19年度 公民館文化祭

市内の公民館で活動している皆さんが、趣向を凝らした作品展や演技発表会を開催します。
受講生の皆さんの日ごろの成果を、どうぞご覧ください。

公民館名 (問い合わせ)	内 容	と き	ところ
高 篠 公 民 館 ☎22-1220	作品展、模擬店	10月20日(土) 午前9時～午後4時	高篠公民館
	演技発表	10月21日(日) 午後1時～4時	
中 央 公 民 館 勤労青少年ホーム ☎22-0420	演技発表と作品展、 模擬店、お茶席	◎作品展 10月27日(土) 午後1時～5時 10月28日(日)・29日(月) 午前9時～午後5時 ◎演技発表 10月28日(日) 午前10時～午後4時 ◎お茶席 10月27日(土)・28日(日) 午前10時～午後3時 ◎わかば民謡発表会 10月31日(水) 午前10時～午後3時	歴史文化伝承館
尾 田 蒔 公 民 館 ☎23-9010	演技発表と作品展	10月28日(日) 作 品 展 示 午前9時～午後4時30分 演 技 発 表 午後0時50分～4時30分	尾田蒔公民館
久 那 公 民 館 ☎22-1495	演技発表と作品展	10月28日(日) 作 品 展 示 午前9時30分～午後3時30分 演 技 発 表 午後1時～3時20分	久那小学校 体育館
影 森 公 民 館 ☎22-0777	演技発表と作品展	10月28日(日) 作 品 展 示 午前9時～午後3時30分 演 技 発 表 午後1時～3時30分	影森公民館
大 田 公 民 館 ☎62-1440	作品展	11月3日(土) 午後1時～3時 11月4日(日) 午前9時～午後3時	大田公民館
	演技発表と模擬店	11月4日(日) 午前10時～午後3時	
浦 山 公 民 館 ☎24-4912	演技発表と作品展、 浦山ダム(さくら湖) をボートで施設見学	11月3日(土) 作 品 展 示 午前9時～午後5時 施 設 見 学 午前9時～午後3時 11月4日(日) 作 品 展 示 午前9時～午後2時 演 技 発 表 午後3時～4時 施 設 見 学 午前9時～午後2時	浦山公民館
荒 川 公 民 館 ☎54-1058	作品展	11月3日(土) 午前9時～午後4時 11月4日(日) 午前9時～午後3時	荒川公民館
	演技発表と模擬店	11月4日(日) 午前9時～正午	荒川農村環境 改善センター
原 谷 公 民 館 ☎22-0658	演技発表と作品展、 模擬店、和銅奉獻1300 年記念講演	11月10日(土) 作 品 展 示 午後1時～5時 11月11日(日) 作 品 展 示 午前9時～午後3時 演 技 発 表 午前9時～午後2時 文化講演会 午後2時～3時	原谷公民館 (原谷小学校体育館)
大 滝 公 民 館 ☎55-0033	作品展、模擬店	11月17日(土)～19日(月) 午前9時～午後3時	大滝公民館

※終了時間などは変更になる場合があります。内容等の詳細は、各公民館へお問い合わせください。
※吉田公民館文化祭(吉田文化団体連合会主催)は、33ページをご覧ください。

平成19年8月契約分 公共工事の発注状況を公表します

市では、行政経営の透明性を高めるため、公共工事の発注状況を下表のとおり公表します。(税込・500万円以上)
(一般競争入札)

契約日	完成予定日	工 事 名	工事場所	予定価格 (税込/円)	契約金額 (税込/円)	落札率 (%)	契約業者	工事担当課 ☎
21日	3月24日	上の台・峰沢地内配水池築造工事	大宮地内	126,000,000	102,900,000	81.67	守屋八潮建設㈱	水道部工務課 25-5222
21日	2月29日	汚水処理施設整備交付金第201工区管路施設工事	別所地内	57,330,000	52,500,000	91.58	国進建設㈱	農業振興課 25-5210
21日	3月24日	高区配水連絡管布設及び配水管布設替工事	中村町・中町地内	86,520,000	85,050,000	98.30	太洋建設㈱	水道部工務課 25-5222
21日	3月24日	上の台・峰沢地内配水管布設工事	大宮地内	55,650,000	44,226,000	79.47	㈱ダイショウ	水道部工務課 25-5222

(指名競争入札)

契約日	完成予定日	工 事 名	工事場所	予定価格 (税込/円)	契約金額 (税込/円)	落札率 (%)	契約業者	工事担当課 ☎
6日	9月14日	大田小学校他6校消防設備改修工事	大田小学校他6校	5,880,000	5,736,150	97.55	埼玉消防機械㈱	教育施設課 25-5226
6日	1月31日	消防水利ポンプ搬入路建設工事	大滝字巣場地内	21,420,000	21,000,000	98.04	三国建設㈱	大滝総合支所 総務課 55-0101
27日	1月31日	県道秩父荒川線舗装復旧工事	別所地内	6,426,000	6,405,000	99.67	太洋建設㈱	水道部工務課 25-5222

(随意契約)

契約日	完成予定日	工 事 名	工事場所	予定価格 (税込/円)	契約金額 (税込/円)	契約率 (%)	契約業者	工事担当課 ☎
8月20日	1月31日	大滝中央監視装置等改修工事	大滝地内	57,750,000	57,540,000	99.64	三協工業㈱	水道部 大滝事務所 55-0300

問い合わせ 工事の内容について…工事担当課、契約関係…契約課 ☎25-5216 (直通)

がんばる商店街!

中央6商店街活性化

「ジョイントフェスティバル」

福引セールを開催!

総額100万円が当たる!!

☆セール期間
10月20日(土)～28日(日)

☆抽選会期間
10月22日(月)～28日(日)

☆抽選会場 中町会所(コダマヤ隣)

☆お買い物券をして秩父市共通商品券や映画招待券を当てよう!

☆映画祭 11月4日(日)

☆会場 市民会館

上映作品は「ローマの休日」ほか

詳しくは、10月20日(土)の新聞折込チラシにて

ボランティアバンク

「おたすけ隊」

みやのかわ商店街では、県と市と協働であなたの「困った!」をサポートします!!

●お買物の代行 ●見守り

●お買物の同伴 ●話し相手

●お部屋のお掃除 ●散歩

●家事のお手伝い ●散歩

●外出等の支援

◎おたすけ隊派遣は8月から開始しています。

◎おたすけ隊員も募集中! お気軽にお問い合わせ・ご相談ください。

みやのかわ商店街振興組合

福祉事業部 担当…鈴木

☎24-8856

(午前10時～午後4時)

ナイトバザール231回

10月20日(土) 午後7時～

★仮装コンテスト参加者募集!

★申込先・問い合わせ

高山園(☎22-1559)

きのじや(☎22-0024)

★サンバ

浅草からサンバがやってくる!

★福引大会

参加方法 ナイト開催時に福引き会場へ市報のこのページをお持ちください。ナイトバザールの福引きに1回(お一人様1枚まで)参加できます。

(市報はお返しします。景品はなくなり次第終了です。)

詳しくはチラシにて。

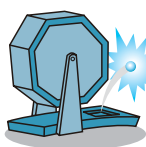

※あなたもナイトバザールに参加してみませんか?

申込先・問い合わせ

やすだ(☎22-0511)



天野 莉緒 ちゃん
「いつも ニコニコ!!
笑顔が一番♡」
(相生町)



井野 優弥 くん
「★わんぱく王子だよ★」
(寺尾)



田嶋 莉子 ちゃん
「遊園地、楽しいな～」
(日野田町)



秋山 孝佑 くん
「パラパラ大好き!!」
(寺尾)



応募方法

1～1歳半程度のお子さんの写真を同封し、住所・保護者の方とお子さんの名前・電話番号・生年月日とコメントを明記のうえ、市役所広報広聴課（〒368-8686 熊木町8-15）までお送りください。抽選に漏れた方も、2歳になる月までは、翌月の抽選に繰り入れ、再抽選しています。なお、市のホームページで公開している「市報ちちぶ」にも同様に掲載します。

市民文芸

短歌

新井 悦子 選

いつまでも粹なる老いと言われたし朝の髭剃り丹念にする
放牧より牛舎に帰る牛の群れハイジの曲に合わせ一列に
ようやく梅雨の明けたるニュース聞く畑には雑草三尺も伸び
ピチピチとささげのはねる音がする日照りの暑さ庭に広がる
逝きし子の生れ变りの小雀か濡れ縁に来て居間覗きおり
神秘とも茗荷の葉先の蝉の羽化小さき命の鼓動つたわる
忘れいしピンクの傘の三つ折りを開けば昭和が優しくいずる
旅立ちてひととせとなる妻偲ぶ山並遠く千の風吹く
袈裟までも汗のじみく整然と施餓鬼会の経堂に満ちたり
額づきて玉音聴きしあの日より六十二年忘れしことなき

中町 内田 定男
上吉田 町田 なを
下吉田 杉山 勝子
久那 斉藤ヨネ子
吉田久長 関 孝一
下影森 佐藤日出夫
山田 高橋 洋子
桜木町 島崎 定夫
吉田久長 齋藤 大仙
栃谷 竹村 ハク

俳句

竹内弥太郎 選

終戦日まぶしき没り日 拝みけり
終戦日あの日と同じ空仰ぐ
秋の宵なんでも無い字ふと忘る
曲り瓜素直に決まる盆の馬
あの頃にタイムスリップ 夏帽子
一雨に程よき湿り大根蒔く
帰る子と並ぶ縁側 遠花火
秩父音頭流し踊りの街に出る
隣家より唐黍 届く勝手口
夏祭神馬 かつかつ過ぎりけり

日野田町 加藤しげ子
黒谷 中村 美代
下吉田 大野 安治
荒川賛川 千嶋 コウ
大野原 町田 洋子
栃谷 竹村善三郎
山田 大寫 映子
中宮地町 山崎 栄
荒川由野 浅見 順子
下影森 江田 清二

※短歌、俳句の応募は毎月末までに、〒368-8686 熊木町8-15 市役所広報広聴課へ、必ず官製はがきでお送りください。
(10月末締切り分→12月号に掲載) 1通に2首または2句まで、1人1通のみとします。
投稿の際、住所・氏名は、作品の左側に書いてください。
なお、市のホームページで公開している「市報ちちぶ」にも同様に掲載します。
お知らせ 市民文芸または選者へのご意見・ご感想等は、市役所広報広聴課あてにお送りください。

40歳以上の方：頸部・体部検診 2,100円)

●【言語リハビリ教室】

月 日	会 場	実施時間
10月16日(火)	吉田保健センター	13:30~15:30
10月29日(月)	荒川保健センター	
11月15日(木)	秩父保健センター	

※40歳以上で「話す」・「読む」・「書く」・「聞いて理解する」ことなどでお困りの方は、各保健センターへご相談ください。

●【言語リハビリ教室・合同開催のお知らせ】

と き 11月21日(水) 10:30~14:30

と ころ 横瀬町町民会館2階大会議室

申込み 10月19日(金)までに各保健センターにお申し込みください。

※秩父地域の言語リハビリ教室を利用されている仲間が集まり、交流するために行います。これまで教室に参加したことのない方（ご家族を含む）やボランティアの方も、ぜひご参加ください。

吉田保健センター会場（「よしだ元気塾」は、吉田振興会館3階）

●【ポリオ予防接種】満3か月～7歳6か月未満

10月30日(火) 13:15~14:00

※母子健康手帳、予診票をお持ちください。

●【乳幼児健診】

月 日	受付時間	内 容	対 象
11月16日(金)	13:15~14:00	1歳6か月児健診 3歳児健診	平成18年3・4月生まれ 平成16年6・7月生まれ

●【育児相談】

月 日	受付時間	内 容	対 象
11月7日(水)	10:00~11:00	育児相談 身長・体重測定	乳 幼 児

●【ことばの相談】※予約制

月 日	受付時間	内 容	対 象
11月29日(木)	13:00~16:00	ことばの発達、発音などに関する個別相談	ことばの発達、発音などに心配のある幼児とその保護者

●【親子ふれあい教室】

1歳6か月を過ぎたお子さんとその保護者

11月19日(月) 10:00~11:30 9:30から受付

※初めての方は、直接または電話で吉田保健センターへ申込み

●【よしだ元気塾】おおむね40歳以上の方

11月20日(火) 13:30~15:30 吉田振興会館3階

※初めての方は、直接または電話で吉田保健センターへ申込み

●【骨密度健康相談】

11月21日(水) 13:15~14:00 受付

※直接または電話で吉田保健センターへ申込み

大滝保健センターからのお知らせ

●【健康相談・育児相談】

11月6日(火) 13:00~15:00 大滝総合支所内

※健康手帳・母子健康手帳をお持ちください。

●【親子ふれあい教室】

1歳6か月を過ぎたお子さんとその保護者

11月8日(木) 9:30~11:30 大滝幼稚園

※大滝幼稚園集合後、会場を移動する場合があります。

荒川保健センター会場

●【乳幼児健診】

月 日	受付時間	内 容	対 象
10月24日(水)	13:15~14:00	1歳6か月児健診 3歳児健診	平成18年2・3月生まれ 平成16年5・6月生まれ
11月28日(水)		4か月児健診 10か月児健診	平成19年6・7月生まれ 平成18年12月・平成19年1月生まれ

●【歯みがき教室】

月 日	受付時間	内 容	対 象
10月24日(水)	13:15~14:00	歯科医師の診察 ブラッシング指導等 フッ素塗布	平成17年8・9月生まれ

●【育児相談】

月 日	受付時間	内 容	対 象
11月5日(月)	10:00~11:00	育児相談 身長・体重測定	乳 幼 児

●【親子ふれあい教室】

1歳6か月を過ぎたお子さんとその保護者

10月18日(木)、11月8日(木)、22日(木) 9:30~11:10

●【BCG予防接種】満3か月～6か月未満

11月28日(水) 13:15~14:00

※母子健康手帳、予診票をお持ちください。

●【健康相談】

10月16日(火)、11月20日(火) 13:00~14:00

※健康手帳をお持ちください。

●【はつらつ筋力アップ教室】40歳以上

10月24日(水)、11月14日(水) 9:30~11:30

※初めての方は、荒川保健センターへ申込み

●【骨骨教室（骨粗しょう症予防教室）】

実 施 日 時	内 容	講 師
11月15日(木) 13:30~15:30	講話「骨のつくりとはたらき」	医師
11月22日(木) 13:30~15:30	軽運動「運動で骨粗しょう症を予防しよう」	運動指導士
11月27日(火) 9:30~12:30	調理実習「カルシウム等の豊富な食事」	管理栄養士

※荒川保健センターへ申込み（先着25人）

●【荒川保健センターまつり】

10月21日(日) 10:00~14:00

※健康チェック、食事バランスチェック、骨密度測定、アルコール体質検査、健康体操の紹介、身体によい料理の試食など

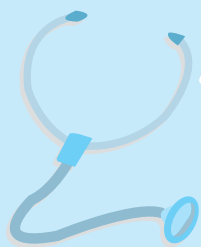

保健センター からのお知らせ

問い合わせ

- 秩父保健センター ☎22-0648
- 吉田保健センター ☎77-1112
- 大滝保健センター ☎55-0102
- 荒川保健センター ☎54-2231

各保健センター共通のお知らせ

●【インフルエンザ予防接種】(中学校3年生・高齢者)

市では、進路を決定する大切な時期にあたる中学校3年生を対象として、インフルエンザ予防接種料の一部補助を行います。本事業は、平成19年度からの新規事業として行うもので、内容は下記のとおりです。

また、高齢者インフルエンザ予防接種についても補助を行っています。

	中学校3年生	高齢者
対象	平成4年4月2日 ～ 平成5年4月1日生まれ	①満65歳以上の方 ②満60歳以上65歳未満の方で、心臓・腎臓・呼吸器等に障がいのある方(身体障害者手帳1級程度)
接種期間・回数	10月20日(出)～12月28日(金) 1回接種	
ところ	後日、学校を通してお知らせします。	秩父郡委託医療機関(秩父市健康カレンダー16～17ページを参照)
自己負担額	1,000円(委託医療機関窓口で支払い) 生活保護世帯の方は無料	
その他 詳細について	個別通知、また学校を通してお知らせします。	秩父市健康カレンダー8～9ページを参照してください。

●【基本健康診査の申込みについて】

基本健康診査の受診を希望される方で、まだ申込みをされていない方は、秩父保健センターへお問い合わせ

合わせてください。

●【結核健診・肺がん・大腸がん・前立腺がん・肝炎ウイルス検診のお知らせ】

実施日 基本健康診査と同日実施

日程・会場・対象年齢等、詳細については、秩父市健康カレンダー13～15ページをご覧ください。

申込み 申込みは不要です。直接会場にお越しください。

肝炎ウイルス検診の対象者については、平成20年3月31日までに40歳になる方、または、40歳以上で今まで肝炎ウイルス検診を受けていない方となります。※75歳以上の方、65歳以上で重度の障がいのある方、生活保護および市民税非課税世帯の方は検診料が無料です。

※人間ドックなどでこれらの検診を受ける方は対象となりません。

●【胃がん・子宮がん検診】(個別)

指定の医療機関で胃がん・子宮がん検診が受けられます(それぞれ先着200人)。毎月1～7日(土・日・祝日を除く)に各保健センターで申込みを受け付けています。

胃がん検診 (40歳以上の方：2,500円)

子宮がん検診 (20歳～39歳の方：頸部検診 1,300円、

秩父保健センター会場

●【乳幼児健診】

月日	受付時間	内容	対象
11月8日(木)	13:00～14:00	3歳児健診	平成16年7月生まれ
11月20日(火)		乳児(4か月児)健診	平成19年6月生まれ
11月21日(水)		乳児(10か月児)健診	平成19年1月生まれ
11月27日(火)		1歳6か月児健診	平成18年4月生まれ

●【予防接種】(集団)

種類	月日	受付時間	対象
三種混合	11月7日(水) 12月10日(月)	13:30～14:30	満3か月～7歳6か月未満
B C G	11月19日(月) 12月17日(月)		満3か月～6か月未満
ポリオ	10月25日(木) 11月2日(金) 11月12日(月)		満3か月～7歳6か月未満

※母子健康手帳、予診票をお持ちください。

※三種混合予防接種の第1期初回(1回目・2回目・3回目)の接種間隔は3～8週です。必ず守って

受けてください。

●【育児相談】

月日	受付時間	内容	対象
11月1日(木)	9:30～10:30	育児相談 身長・体重測定 赤ちゃん体操	乳幼児

●【両親学級】

妊娠5か月を過ぎた初回妊婦さんとその家族

	月日	時間	内容	講師
1日目	11月5日(月)	13:15～16:00 (受付13:00～)	妊娠中の保健 お産の準備と経過 呼吸法など	産婦人科医師 助産師
2日目	11月11日(日)	13:30～16:00 (受付13:15～)	赤ちゃんの育て方 沐浴実習	保健師 助産師
3日目	11月16日(金)		歯科保健、歯科健診 歯みがき指導 栄養と食事・試食	歯科医師 歯科衛生士 栄養士

※10月30日(火)までにお申し込みください。

図書館からの お知らせ

【問い合わせ】
秩父図書館
秩父市上町3-6-27
☎22-10943
荒川図書館
秩父市荒川日野66-1-2
☎54-11034
秩父図書館吉田分館
秩父市下吉田6569-1
☎77-11100
秩父図書館大滝分館
秩父市大滝945
☎55-10033

開館時間

〈秩父図書館〉
火曜日～日曜日
午前10時～午後6時

〈荒川図書館〉
火曜日～日曜日
午前9時～午後5時

〈秩父図書館吉田分館〉
火曜日～日曜日
午前9時～午後5時

〈秩父図書館大滝分館〉
月曜日～金曜日
午前9時～午後5時

◇10月10日～11月30日の休館日

10月

各館休館日	秩	荒	吉	大	各館休館日	秩	荒	吉	大
10	水				21	日			大
11	木				22	月	秩	荒	吉
12	金				23	火			
13	土				24	水			
14	日				25	木			
15	月	秩	荒	吉	26	金			
16	火				27	土			大
17	水				28	日			大
18	木				29	月	秩	荒	吉
19	金				30	火			吉
20	土			大	31	水	秩		

※秩…秩父図書館
荒…荒川図書館
吉…秩父図書館吉田分館
大…秩父図書館大滝分館

11月

各館休館日	秩	荒	吉	大	各館休館日	秩	荒	吉	大
1	木				17	土			大
2	金				18	日			大
3	土		吉	大	19	月	秩	荒	吉
4	日				20	火			
5	月	秩	荒	吉	21	水			
6	火				22	木			
7	水				23	金			吉
8	木				24	土			大
9	金				25	日			大
10	土			大	26	月	秩	荒	吉
11	日				27	火			
12	月	秩	荒	吉	28	水			
13	火				29	木			
14	水				30	金	秩		
15	木								
16	金								

◇臨時休館・閉館日のお知らせ
吉田分館では、10月14日(日)は、龍勢祭りのため臨時休館となります。また、10月30日(火)は蔵書点検のため閉館します。利用者の皆さんにはご不便をおかけしますが、ご協力をお願いします。

◇対面朗読サービスのお知らせ
視覚障がいまたは、高齢などの理由で、自分で本を読むことが困難な方は、秩父図書館の対面朗読サービスをご利用ください。

◇郷土資料を収集しています
秩父図書館では、秩父郡市出身の方が書かれた本や作成された視聴覚資料などを郷土資料として収集しています。該当する資料がありましたら図書館までお知らせください。

◇催し物のお知らせ
●絵本相談日
10月23日、11月13日、27日の火曜日、午前10時～正午
良い絵本の選び方、与え方などについて、アドバイスします。

●おはなし会(入場無料)
10月13日、27日、11月10日、24日の土曜日、午後3時から(約40分)
4歳以上の幼児、低学年児童向けの昔話や童話等をお話します。

●第132回・名作映画鑑賞会
1951年・米・112分
監督 マイケル・ゴードン
出演 ホセ・ファラー、ウィリアム・プリンスほか

●映画会(入場無料)
「双子の星」(27分)、「ひみつの花園(開かずの扉)」(25分)、「三つ頭の怪物」(22分)、「ミッキーマウスのお化け退治」(15分)を上映します。
◎11月4日(日)午後1時30分から
◎会場 荒川図書館ネットコミュニティホール

相談名	相談日	会場	相談員
法律	11月6日(火)・15日(木) 10時～15時	秩父市役所 (3階相談室)	弁護士
	11月13日(火) 10時～15時	荒川総合支所	
※電話で予約が必要です。 10月22日(月) 午前9時から電話予約受付 各日先着10人			
人権	毎月第2・4水曜	秩父市役所 (3階相談室)	人権擁護委員
	10月17日(水)	吉田総合支所 (振興会館)	
	11月21日(水)	大滝総合支所	
行政	10月15日(月) 11月19日(月)	秩父市役所 (3階相談室)	行政相談委員
	11月5日(月)	吉田総合支所 (振興会館)	
	10月15日(月) 11月12日(月)	荒川総合支所	
	10月22日(月) 11月26日(月)	大滝総合支所	
	11月12日(月)	大滝総合支所	
市民	木曜 13時～16時		市民相談員
消費生活	月・水・金曜 9時～16時		消費生活コンサルタント
行政手続	11月13日(火) 13時～15時		行政書士
登記	10月17日(水)・11月21日(水) 13時～15時		司法書士 土地家屋調査士
税務	11月5日(月) 10時～15時	秩父市役所 (3階相談室)	税理士
土地建物	10月16日(火) 10時～15時		宅地建物取引主任者
暴力について	10月25日(木)・11月22日(木) 10時～15時		秩父警察署担当相談員
女性	10月23日(火)・11月27日(火) 13時～15時		市民生活課担当職員
労働年金	10月12日(金)・11月9日(金) 13時～15時		社会保険労務士
※市民生活課および各総合支所(市民福祉課)では、相談日以外でも相談を受け付けます。 上記相談に関する問い合わせ 市民生活課 ☎25-5200(直通)			

※相談日が祝日の場合はお休みとなります。

相談名	相談日	問い合わせ
子育て	月～金曜 9時～16時	秩父市子育て支援センター ☎22-7282 ☎22-7283 吉田子育て支援センター ☎77-1145 ☎77-1148
子どもについての心配ごと	月～金曜 8時30分～17時15分	家庭児童相談室(社会福祉課) ☎25-5204
身体・知的障がい者について	月～金曜 9時～18時 土曜 9時～16時	フレンドリー ☎22-7785 ☎22-7055 (身体障がい) ☎22-7045 ☎21-6705 (知的障がい)
精神障がい者について	月～金曜 9時～17時	生活支援センター「アクセス」 ☎24-1025 ☎24-1026
障がい者の就労・労働	月～金曜 9時～18時	秩父障がい者就労支援センター「キャップ」 ☎・☎22-2870
いじめ・不登校・等育	ひまわり教室 月～金曜 9時～17時	ひまわり教室 ☎22-2228
	やまなみ教室 月・水・金曜 9時～17時	やまなみ教室 ☎72-2030
人権	月～金曜 8時30分～17時15分 人権擁護委員による相談 火曜(第5週を除く)9時～16時	さいたま地方法務局 秩父支局 ☎22-0827
内職	月～金曜 9時～16時	ちちぶパートバンク ☎24-5222
職業	ちちぶパートバンク 月～金曜 9時～16時	工業振興課 ☎22-3428
	吉田総合支所 月曜 9時～16時30分	
労働	月～金曜 8時30分～17時	北部産業労働センター 秩父支所 ☎23-7881
中小企業者向けよろず金融	11/7 13時～16時30分 ※前々日までに要予約 会場 歴史館5階第2会議室	商業振興課 ☎25-5208 (相談: 埼玉県信用保証協会)
結婚	福祉女性会館 10/13・11/10 13時～16時	秩父市社会福祉協議会 ☎22-1514
心配ごと	大滝総合支所 11/22 13時～16時	

秩父税務署 からのお知らせ

税務署代表電話を 自動音声案内化します

11月1日から、納税者の皆さんの

11月1日から、納税者の皆さんの国税に関する質問・相談を受け付ける「電話相談センター」が国税局に開設されます。

これに伴い、秩父税務署の代表電話が自動音声案内に変わります。税務署の代表電話から音声案内にしたがって、税法の解釈や適用方法、申告や申請の手続方法などについての質問・相談については、「①：電話相談センター」を、また、面接相談の予約、税務署からの調査・照会・お尋ねに関すること、納税に関するご相談・お問い合わせ、税務署の職員に直接ご用がある場合は、「②：税務署」を選んでいただくようにお願いします。

なお、電話相談センターの開設に伴って、県内8税務署に設置されている税務相談室分室での電話相談や面接相談はなくなります。

国税電子申告・納税システム

(e-Tax)をご利用ください

国税電子申告・納税システム

(e-Tax)は、自宅やオフィス、税理士事務所からインターネットを利用して国税に関する各種手続(①所得税、法人税、消費税、印紙税の申告、②全税目の納税、③申請・届出等)を行うことができます。特に源泉所得税の毎月納付や消費税の毎月申告など、利用回数が多い手続きには大変便利です。

詳しくは

[e-Taxホームページ](http://www.e-tax.nta.go.jp)

<http://www.e-tax.nta.go.jp>

利用にあたっては、事前に電子証明書の取得が必要になります。電子証明書がICカードで発行される場合は、ICカードリーダーライタ等が必要となります。なお、電子証明書およびICカードリーダーライタ等は有料になります。具体的な取得方法および費用については、電子証明書の発行機関にお尋ねください。

年末調整説明会を 開催します

開催します

とき 11月21日(水)、22日(木)午後2時～4時

ところ 21日は市民会館ホール、22日は皆野町文化会館ホール

内容 平成19年分源泉所得税に係る年末調整事務および法定調書の記載方法など。

問い合わせ 秩父税務署

☎22-4433 (代表)

国民年金 だより

問い合わせ

- 保険年金課国民年金担当 ☎25-5201
- 吉田総合支所市民福祉課 ☎72-6082
- 大滝総合支所市民福祉課 ☎55-0863
- 荒川総合支所市民福祉課 ☎54-2395

もしものときの

障害基礎年金・

遺族基礎年金

国民年金は、老後だけでなく、病気やけがによつて障がいが残つたとき、また、妻・子を残して亡くなつたときも、障害基礎年金や遺族基礎年金があなたやあなたの家族を守ります。しかし、保険料を納めていないと、こうした年金が受けられません。万が一のときのためにも、保険料は納め忘れないようにしましょう。

『障害基礎年金』を受けられるときは・・・

- 国民年金加入中、または20歳前の病気やけがで障がいが残つたとき。
- 初診日の前々月までの加入期間のうち、3分の2以上の保険料

を納めているとき、あるいは初診日の前々月までの1年間に保険料の滞納がないとき。(免除・若年者納付猶予・学生納付特例期間は保険料を納めた期間と同じように扱われます。)

○障害認定日(障がいの程度を判定する日で、初診から1年6か月経過した日、または症状が固定した日)に国民年金法で定める1級、2級の障がいの状態にあるとき。

※障害基礎年金と身体障害者手帳では、制度の仕組みが異なるため、障がいの認定基準が異なります。身体障害者手帳が1級や2級であっても、障害基礎年金が受けられるとは限りません。

年金額(平成19年度)

- 1級 990,100円
- 2級 792,100円

『遺族基礎年金』を受けられるときは・・・

○国民年金加入中の人、または老齢基礎年金の受給資格期間を満たしている人が亡くなったとき。

- 死亡日の前々月までの加入期間のうち3分の2以上保険料を納めているとき、あるいは、死亡日の前々月までの1年間に保険料の滞納がないとき(免除・若年者納付猶予・学生納付特例期間は保険料を納めた期間と同じように扱われます)。
- 受けられる遺族は、亡くなった

成人式を迎える皆さんへ

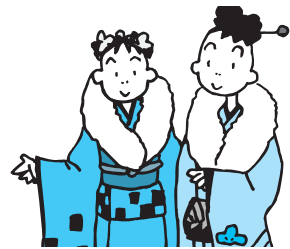

市では、新成人の門出を祝福し、次のとおり成人式を行います。

日現在、市内在住で昭和62年4月2日から昭和63年4月1日までに生まれた方です。

- ①10月31日以降の転入者
- ②市外在住者で家族が市内に居住し、本人が当市出身の方

人に生計を維持されていた子、または子のある妻

(この場合、「子」とは18歳到達年度までの子ども、または20歳未満で国民年金法で定める1級、2級の障がいのある子どもをいいます。)

年金額(平成19年度)

- 子が1人いる妻の場合 1,020,000円
- 子が受ける場合(子の数が1人) 792,100円

(子の数によって金額が変わります。)

とき 平成20年1月13日(日)午前11時開式(受付は10時から)

ところ 市民会館

その他 該当者には案内状を12月中旬に送ります。案内状が届かないときなどは、市民生活課までお問い合わせください。

※詳細は、市報12月号でお知らせします。

懐かしい友と 語りませんか

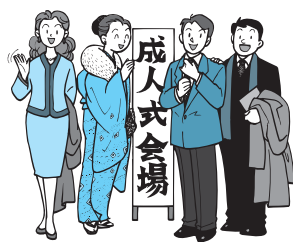

式典終了後、各卒業中学校(あるいは各クラス)単位で、写真撮影や交流会等の開催を希望される場合には、市民会館内の会議室を無料で貸し出します。

詳しくは、市民生活課へお問い合わせください。

なお、部屋数に限りがありますので、申込み多数の場合は抽選とします。

申込み 11月30日(金)まで
問い合わせ 市民生活課
☎25-5200(直通)

お知らせ のページ

1 10月の納税

市 県 民 税 第3期分
国民健康保険税 第4期分

納期限は10月31日(水)です。
納期限内納付にご協力ください。

口座振替納税制度を利用している方は、納期限に振り替えますので預貯金の残高をご確認ください。
また、振替税目の追加や納税義務者の名義が変わった場合などは、改めて口座振替の申込みが必要となりますのでご注意ください。

なお、10月の休日納税窓口は、28日(日)です。収納課窓口において、納税と納税相談を受け付けます。(総合支所では実施していませんのでご注意ください。)

問い合わせ 収納課
☎ 22-22210 (直通)

2 金婚を迎えられた皆さんへ

市では、金婚(結婚50年)を迎えられたご夫婦に、例年表彰状および記念品を贈呈しています。

該当すると思われる方は、市役所高齢者介護課へ電話等でお申し出ください。

対象 昭和31年4月2日から昭和32年4月1日の間に婚姻されたご夫婦

※吉田、大滝、荒川地区の方は受付を終了しました。

認定日 平成19年4月1日現在
申出期限 10月31日(水)

※金婚表彰式は、11月20日(火)に市民会館で行われます。

申出・問い合わせ
高齢者介護課高齢者担当
☎ 22-22211

内線1171・1174

3 10月は里親月間です 里親制度をご存じですか?

子どもが健やかに成長するためには、温かい愛情にあふれた家庭が必要です。しかし、親の病気や死別、離婚、虐待等のさまざまな事情により、家庭で生活できない子どもたちが増えています。

里親制度は、こうした子どもたちを里親の家族の一員として迎えて、温かい愛情と落ち着いた家庭環境の中で育てていただくものです。

里親になっていただくには、県児童福祉審議会での登録審査がありますが、特別な資格はいりません。また、里親に望まれることは、①子どもに理解をもち、養育に対する熱意と豊かな愛情をもつて

いること

②心身とも健康で、子どもの養育にふさわしい年齢であること

③子どもの養育に支障のない程度に、収入および住居のゆとりがあり、健全で明るい家庭生活が営まれていることなどです。

里親には、養育費や医療費などが公費で支給されます。また、児童相談所や里親会による里親同士の情報交換や研修会などを開催し、一人ひとりの里親を支援しています。

新たな家庭を求めている子どもたちが、血縁はなくても互いに信じ合える温かい家庭で、健やかに成長していけるよう、今、たくさんの方の里親が求められています。

問い合わせ

社会福祉課児童福祉担当
☎ 25-5204 (直通)
熊谷児童相談所里親担当
☎ 048-521-4152

4 温水プールからの お知らせ

①11月11日(日)は、設備点検のため臨時休館させていただきます。

②11月14日(水)は、県民の日記念事業のため、無料開放となります。なお、当日は、「彩の国めぐりスタンプラリー」も実施しますのでどうぞご利用ください。

問い合わせ 温水プール
☎ 22-7411

広告

**5 全国一斉
「女性の権利ホットライン」
強化週間**

さいたま地方事務局と埼玉県人権擁護委員連合会は、女性をめぐるさまざまな人権問題への取り組みとして、次のとおり、全国一斉「女性の権利ホットライン」強化週間を設定し、女性からの専用相談電話による相談を実施します。

とき 11月12日(月)～18日(日)午前8時30分～午後7時

※17日(土)、18日(日)は午前10時～午後5時

電話番号 0570-0701810
相談担当 法務局職員や、県内の女性の権利擁護委員が対応します。
※秘密は厳守します。

問い合わせ さいたま地方事務局秩父支局 ☎22-0827

**6 10月は「労働保険
適用促進月間」です**

厚生労働省では、毎年10月を「労働保険適用促進月間」と定め、広報活動を全国的に展開しています。労働保険は、「労災保険」と「雇用保険」の総称で、政府が管掌している保険制度です。

労働者が、業務上の事由や通勤途上に負傷等した場合、また、失業した場合などに必要な保険給付等を行っています。

労働保険は、原則として労働者

を一人でも雇用する事業主は、加入手続きをする必要があります。まだ未加入の事業主の方は、ぜひ加入の手続きをお願いします。

なお、手続指導および加入勧奨によっても自主的な加入手続きをとらない事業主については、職権による強制的な保険関係成立手続を行い、労働保険料の認定決定を行います。

詳しくは、最寄りの労働基準監督署、公共職業安定所、もしくは、埼玉労働局労働保険徴収課(☎048-600-6203)へお問い合わせください。

**7 産業雇用安定センター
をご利用ください**

出向・移籍・転職をサポートします

(助産業雇用安定センター)埼玉事務所では、「失業なき労働移動」をモットーに、人材を送り出す企業と人材を受け入れる企業とをマッチングさせる出向・移籍支援事業を無料で行っています。また、在職者の転職相談も行っています。お気軽にご利用ください。

相談日 月～金曜日(祝日を除く)、午前9時～午後5時

所在地 さいたま市大宮区仲町3-13-1住友生命大宮第2ビル2階(大宮駅東口より徒歩5分)

問い合わせ 産業雇用安定センター埼玉事務所 ☎048-642-1121

**8 10・11月の
求職活動支援セミナー**

とき	ところ	内容	定員
10/17(水) 14:00~16:00	ちちぶパートバンク	就職を成功させるために(座学)	15人
10/19(金) 14:00~16:00	ハローワーク秩父	履歴書・職務経歴書の書き方(座学)	15人
10/22(月) 13:30~15:30	吉田総合支所	中高年齢者の求職活動について(座学)	15人
10/24(水) 13:30~16:30	ちちぶパートバンク	履歴書・職務経歴書の書き方(演習)	15人
10/31(水) 14:00~16:00	ちちぶパートバンク	面接対策・就職の心得(座学)	15人
11/5(月) 13:30~15:30	吉田総合支所	履歴書・職務経歴書の書き方(座学)	15人
11/7(水) 13:30~16:30	ちちぶパートバンク	面接対策・就職の心得(演習)	15人
11/14(水) 14:00~16:00	ちちぶパートバンク	中高年齢者の求職活動について(座学)	15人

※定員の関係上、事前にお申し込みください。

なお、ちちぶパートバンクでは、一般求人情報も取り扱っています。また、吉田総合支所では、常時求人情報が閲覧できますのでご利用ください。

申込み ハローワーク秩父 ☎22-13215

ちちぶパートバンク ☎24-15222

広告

9 県勤労者向け融資制度

県では、勤労者向け融資制度として「埼玉県勤労者支援資金」を設け、広く県内の勤労者への支援を行っています。今年度から資金の用途を一部見直し、「心急資金」、「結婚・子育て支援資金」、「失業資金」としました。特に「結婚・子育て支援資金」は、結婚・育児のほか、教育資金にもご利用いただけます。

結婚・子育て支援資金

資金の用途	限度額	利率
結婚（本人または三親等以内の親族の結婚費用）	100万円	1.9%
育児（妊娠から小学校入学までに発生する育児費用）	100万円	
教育（入学金、授業料等の教育資金）	200万円	

※利率は改正することがありますので、事前にご確認ください。
※別途保証料（0.7%）が必要
です。

※申込みにあたっての要件（県内居住、年齢要件等）と申込み後、中央労働金庫の審査があります。審査の結果、ご希望に沿い兼ねる場合もあります。

※心急資金、失業資金については、

別途お尋ねください。

※申込みは、中央労働金庫県内各支店にて受け付けます。

問い合わせ 県勤労者福祉課

☎048-830-4518

担保や保証人の事でお困りの
皆さんへ

10 国民生活金融公庫 新創業融資制度のご案内

新たに事業を始める方や事業を開始して間もない方に、無担保・無保証人でご利用いただける制度です。

要件

- 次の①～③の全てに該当する方
- ① 新たに事業を始める方、または事業開始後税務申告を2期終えていない方
 - ② 事業開始前、または事業開始後で税務申告を終えていない場合は、創業資金の3分の1以上は自己資金を確認できる方
 - ③ 雇用創出や勤務経験等一定の要件に該当する方

融資条件

融資金額 1,000万円以内

返済期間 運転資金5年以内、設備資金7年以内（うち据置期間6か月以内）

利率 3.6%（9月12日現在）

問い合わせ

国民生活金融公庫熊谷支店

☎048-521-2731

秩父商工会議所指導課

☎22-4411

11 ワークライフバランスを 進めましょう

仕事と子育てなどの家庭生活の調和を意味する「ワークライフバランス」という考え方が、企業の人材確保・定着という視点から注目されています。

県では、10月を「ワークライフバランス推進月間」として位置づけ、普及啓発を進めています。

また今年度から、八都県市（埼玉県、千葉県、東京都、神奈川県、横浜市、川崎市、千葉市、さいたま市）が、共同でキャンペーンを実施します。

特に10月21日(日)～27日(土)は、キャンペーン週間として、定時退社を呼びかけています。皆さんの職場でも定時または早めの退社に努めるとともに、働き方を見直してみませんか？

問い合わせ

埼玉県少子政策課少子政策担当
☎048-830-3343

12 愛の献血にご協力を

11月14日(水)	10月23日(火)
午前9時45分～11時	午後1時45分～4時
吉田保健センター（秩父献血推進協議会）	道生薬局前（秩父郡市薬剤師会）

問い合わせ

保健センター 献血担当
☎22-0648（代表）

広告

不用品のリサイクルコーナー

市では、日用品など自分には不用になったが、まだ利用できるものなので譲りたい、または、譲ってほしいという希望者を登録し、紹介しています。

なお、**無料譲渡**を条件とします。

譲りたい物	電話台、座椅子（色ちがいペア）、ピアノ、自転車				
譲ってほしい物	ベビーラック、ジュニアシート、チャイルドシート、ベビーカー、三味線、ベビーベッド				
登録状況	<table border="0"> <tr> <td>譲りたい物</td> <td>4件</td> </tr> <tr> <td>譲ってほしい物</td> <td>12件</td> </tr> </table> <p style="text-align: right;">（平成19年9月18日現在）</p>	譲りたい物	4件	譲ってほしい物	12件
譲りたい物	4件				
譲ってほしい物	12件				

※登録期間は3か月間で、市内在住の方に限ります。希望者は、電話にて市民生活課にご連絡ください。また、有効期間中に「譲れなくなった」または「譲り受ける必要がなくなった」という場合は、必ず市民生活課までご連絡ください。

登録申込み・問い合わせ

市民生活課 ☎25-5200（直通）
☎22-2211内線1321

13 平成20年版 県民手帳を販売します

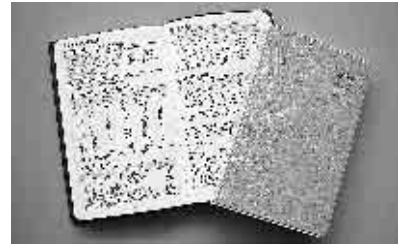

色（大きさ） 黒、グレイッシュブルー（14×8.5cm）
※20年版は、表紙の色により月間予定表部分が異なります。ご確認のうえ、ご購入ください。

最新の統計データ、豊富な資料で毎年好評をいただいている、埼玉県民手帳の平成20年版を、市役所、各総合支所で販売します。

価格 500円
内容 使いやすい見開きダイアリー、県や市町村に関する統計情報や生活便利情報、充実したレジャー・交通情報

販売期間 11月14日(水)～12月27日(木)
※例年10月18日から販売していましたが、今年度は販売開始日が異なります。

販売場所 市役所1階総合窓口、各総合支所総務課
※なお、一般書店（一部書店では取り寄せ）でも販売します。

問い合わせ 情報政策課 ☎22-2204 各総合支所総務課

吉田 ☎77-11111
大滝 ☎55-0101
荒川 ☎54-2111

15 フロン回収にご協力をお願いします

飲食店の冷蔵庫や事務所のエアコン等の業務用冷凍空調機器には、オゾン層の破壊や地球温暖化の原因となるフロン類が大量に使われています。これらの機器の廃棄時等には、知事登録業者への回収委託、適正な処理が必要です。

改正フロン回収・破壊法が10月1日から施行され、関係者の役割や回収手続きを明確にするために、フロン類の引渡しの委託等を書面で管理する「行程管理制度」などが新しく採用されました。適切なフロン回収・処理方法に関する詳細は、左記の各機関へお問い合わせください。

問い合わせ

秩父環境管理事務所 ☎23-11511
埼玉県環境部青空再生課 ☎048-830-2986
市役所生活衛生課 ☎25-5202（直通）

16 正丸トンネルが防災訓練のため全面通行止めになります

とき 10月24日(水)
午前10時30分～11時30分

問い合わせ 飯能県土整備事務所 ☎042-1973-2281

広告

17 **法テラス秩父法律事務所
が開設しました**

法テラス埼玉地方事務所は、10月1日から弁護士が常駐する法律事務所を秩父市に開設しました。

法テラス（日本司法支援センター）は、総合法律支援法に基づいて設立された法人です。抱えている問題をどこで相談したらいいかわからない方等へ、法律関連情報を提供したり、一定の収入以下の方を対象に弁護士費用の分割払いの便宜を図ったり、無料法律相談を行ったりします。

まずは、電話でお問い合わせください。

予約・問い合わせ 法テラス秩父法律事務所（番場町11-1サンウツド東和2階） ☎050-13383-0023

18 **国民健康保険被保険者証
（保険証）の更新です**

秩父市の国民健康保険に加入されている方の保険証は、9月30日で有効期限が切れたため、10月1日から新しい保険証になりました。新保険証は、9月下旬に郵送しましたのでご使用ください。新保険証の有効期限は、平成20年9月30日です。ただし、健康保険法等の一部改正により、有効期限が異なっている方は、切替え時に新しい保険証を郵送します。

なお、旧国民健康保険証は、各自で裁断後に廃棄していただくか、保険年金課または各総合支所市民福祉課、各公民館へお返しく下さい。

問い合わせ 保険年金課

☎25-5201（直通）

19 **第2回
自衛官採用説明会**

とき 10月20日（土）

午前10時～午後3時

ところ 自衛隊秩父地域事務所

※毎月採用試験を実施しています。

問い合わせ 埼玉地方協力本部秩父地域事務所 ☎22-6157

Eメール tribuoffice@mx1.tcn.ne.jp



20 **第29回秩父フリーマーケット
出店者募集！**

とき 11月18日（日）午前10時～午後3時（雨天の場合は、11月25日（日）に延期）

ところ 秩父ミュージズパークスポーツの森駐車場

出店料 秩父郡市内在住者2,000円、郡市外4,000円、食品取扱者5,000円

募集期間 10月10日（水）～11月12日（月）（先着150店舗まで）

（先着150店舗まで）

申込方法

① 所定の用紙に記入して直接申し込む場合

月曜～金曜の午前8時30分～正午、午後1時～5時の間に左記の場所にて受け付けます。

・歴史文化伝承館1階生活衛生課（各総合支所での受付は行いませんので、ご注意ください。）

・有隣興業（株）

② ファックスで申し込む場合

有隣興業（株）まで、所定の用紙で申込み。（☎22-5764）

※所定の用紙は生活衛生課、有隣興業（株）にあります。また、市ホームページからもダウンロードできます。

問い合わせ 有隣興業（株）サービス事業部（秩父フリーマーケット実行委員会事務局） ☎22-1349 ☎22-5764

市役所生活衛生課

☎25-5202（直通）

21 **ワリンガー市訪問団
ホストファミリー募集**

姉妹都市であるワリンガー市（オーストラリア・ニューサウスウェールズ州）から、高校生を中心とする親善訪問団が秩父市を訪問します。11月下旬から12月上旬までの約2週間、秩父市に滞在する予定です。

この訪問団を受け入れるホストファミリー（民泊を提供していた

多くは、街角・人物・風景等を撮影した作品を募集します。

応募期間 11月1日（木）～12月12日（水）

応募部門 一般の部

応募方法 応募用紙に必要事項を記入のうえ、郵送または窓口にてご応募ください。なお、応募用紙には、秩父商工会議所管内（秩父市・横瀬町）の事業所（飲食・物産展・ガソリンスタンド・商店等）の買い物レシート（500円以上）を貼付してください。

※秩父商工会議所会員事業所は、店頭等に「会員証」の掲示があります。

応募サイズ キャビネサイズ（2L）
賞 埼玉県知事賞をはじめ、多くの賞や賞品を用意しています。詳しくは、各商店街等に配布してあるチラシをご覧ください。

応募・問い合わせ
〒368-0046 宮側町1-7
秩父商工会議所写真コンクール係
☎22-4411

だくボランティア）を募集します。
期間 11月下旬からの約2週間
申込み 10月31日（水）まで
問い合わせ 市民生活課
☎25-5200（直通）

22 **第4回
写真コンクール作品募集**

開運案内板「どこいくべえ」を主体に、街角・人物・風景等を撮影した作品を募集します。

応募期間 11月1日（木）～12月12日（水）

応募部門 一般の部

応募方法 応募用紙に必要事項を記入のうえ、郵送または窓口にてご応募ください。なお、応募用紙には、秩父商工会議所管内（秩父市・横瀬町）の事業所（飲食・物産展・ガソリンスタンド・商店等）の買い物レシート（500円以上）を貼付してください。

※秩父商工会議所会員事業所は、店頭等に「会員証」の掲示があります。

応募サイズ キャビネサイズ（2L）
賞 埼玉県知事賞をはじめ、多くの賞や賞品を用意しています。詳しくは、各商店街等に配布してあるチラシをご覧ください。

応募・問い合わせ
〒368-0046 宮側町1-7
秩父商工会議所写真コンクール係
☎22-4411

すべての住宅に「住宅用火災警報器」の設置が義務付けられました！

新築住宅は、平成18年6月1日から 既存住宅は、平成20年5月31日までに

23 市営住宅(空家) 入居者募集

	住宅名	募集戸数	所在地	間取り	家賃	建設年度	備考
1	大畑北	2戸	大畑町4-45	3DK	20,900~49,500円	H6~H9年	駐車場1戸1台3,000円
2	間ノ田	1戸	金室町1-10	3DK	23,000~50,500円	H11年	駐車場1戸1台3,000円
3	永田	1戸	永田町4	3K	7,900~17,000円	S44年	浴槽・風呂釜持込 駐車場1戸1台3,000円
4	皆谷原	1戸	荒川日野669-1	3DK	19,400~42,500円	H2年	駐車場1戸1台2,000円

申込受付期間

10月22日(月)~26日(金)

申込者の資格

①市内に住所または勤務場所があり、市税等を滞納していないこと。

②現に同居し、または同居しようとする親族があること。

③入居しようとする世帯全員の収入の総額が、基準の範囲内にあること。

④住宅に困っていることが明らかになること。

入居予定時期

平成19年12月ごろ

(遅れる場合があります。)

申込み・問い合わせ

建築住宅課

☎25-5214 (直通)

各総合支所地域振興課

吉田 ☎72-6083 (直通)

大滝 ☎55-0861 (直通)

荒川 ☎54-2114 (直通)

※申込者が多数の場合は抽選になりますが、期間中申込みがない場合、随時受け付けます。

24 高齢者生活支援ハウス (吉祥苑) 入居者募集

市立上吉田高齢者生活支援ハウス(吉祥苑)は、居宅において独立して生活するのに不安のある高齢者に対し、一定期間住宅および地域住民との交流の場所を提供する施設です。

所在地 上吉田3352-1

入居資格 市内に住所を10年以上有

する原則60歳以上のひとり暮らしの方で、次のすべての要件に該当する方

・高齢等のため独立して生活することに不安のある方

・市内に親族が居住していない方
または親族から支援を受けることができない方

・自炊のできる方
・歩行、入浴、排泄等すべてにおいて自立している方

受付期間 10月15日(月)~11月2日(金)

入居決定 11月中旬に入居判定委員会により決定します。

利用料

入居者の収入により決定され、

料金は月額4,000円から50,000円の範囲です。

※食費、光熱水費などの日常生活費は入居者の負担となります。

申請・問い合わせ

高齢者介護課

☎25-5205 (直通)

各総合支所市民福祉課

吉田 ☎72-6082 (直通)

大滝 ☎55-0865 (直通)

荒川 ☎54-2116 (直通)

25 石間交流学習館 体験教室

●うどん作りともろこしまんじゅう作り体験
とき 10月28日(日)

午前9時30分~午後3時

申込締切 10月19日(金)

●そば打ち・そばがき・そばかりんとう作り体験

とき 11月22日(木)

午前9時30分~午後3時

申込締切 11月13日(火)

申込締切

ところ 石間交流学習館

対象 市内在住・在勤・在学の方で、直接会場に來られる方

定員 各30人(応募者が10人に満たない場合は中止します。)

参加費 2,000円(秩父事件資料等見学・昼食・保険代含む)

申込み はがきまたはFAXで、参加教室名・参加者全員の住所・氏名・年齢・電話番号を明記して、吉田総合支所地域振興課(〒369-1592 下吉田6585-2 ☎72-6083 FAX77-1529)までお申し込みください。

26 勤労青少年ホーム記念事業 実行委員会主催

横浜ランチクルーシングとビール工場見学ツアー

横浜で船上のランチを楽しみ、ビール工場を見学して、交友を広めませんか。

とき 11月17日(土)午前7時30分

市役所正門集合、午後6時15分秩父帰着予定(当日は貸切バスで移動します。)

対象 18歳以上40歳以下の男女

定員 20人

参加費 5,000円(ランチクルーシング料金ほか)

申込み 10月19日(金)~31日(水)まで

に、勤労青少年ホーム(☎22-0420)へ参加費を添えてお申し込みください。(定員になり次第締切)

27 浦山特産 コンニャク作り教室

とき 11月7日(水)午前9時～
ところ 浦山公民館調理室
講師 高橋ナツノ先生
対象 大人
定員 15人
参加費 500円
内容 浦山のコンニャク玉および灰汁を使つてのコンニャク作り。一丁持ち帰りできます。
持ち物 エプロン、炊事用手袋、軍手、手拭、ビニール袋
申込み 10月25日(木)までに、電話で浦山公民館(☎24-4912)までお申し込みください。

スポーツの秋！ 一緒に汗を流してみませんか？

28 お家でできる 健康づくり講座

市内の体育施設を活用し、次の講座を開催します。
普段運動する機会が少なく運動量の少ない方、健康づくりに興味のある方、大歓迎です。運動不足の解消と、他の参加者とのコミュニケーションを深めて、健康で楽しい毎日を過ごしましょう。
●**シェイプアップ体操**
余分な脂肪を取り、身体を引き締めて体型を整える全身運動です。脂肪を燃やし、筋力運動で身体を引き締めましょう。

とき 11月13日、20日、12月11日の火曜日、午後2時～3時30分、12月18日、1月15日の火曜日、午前10時～11時30分(全5回)
ところ スポーツ健康センター(旧キャノン電子体育館)

●秩父ブートキャンプ

年齢など関係なく誰にでもでき、自宅でも行える気軽なエクササイズです。今話題のブートキャンプで、楽しみながら一緒に汗を流しましょう。

とき 11月1日～29日の毎週木曜日(全5回)、午後6時30分～8時
ところ 荒川総合運動公園体育館

対象 各講座とも成人男女(年齢制限なし)で、会場まで自力で来場できる方
定員 各50人(先着順)
参加費 1,000円
申込み 10月19日(金)から市民スポーツ課窓口に参加費を添えてお申し込みください。(定員になり次第締切)

問い合わせ 市民スポーツ課
☎25-5230(直通)

29 第2回 秩父市民ペタンク大会

ペタンクは、小さい鉄製のボールを投げたり転がしたりする、誰でも気軽に楽しんでいただける軽スポーツです。初めての方でも楽しむことができますので、ご家族や会社の仲間、お友達と一緒にご

参加ください。

とき 11月11日(日)午前8時30分開会(荒天またはグラウンドコンディションが悪い場合は中止。)

ところ 影森グラウンド
試合方法 1チーム3人制
定員 100チーム
申込み 10月31日(水)までに左記へ。

問い合わせ 市民スポーツ課
☎25-5230(直通)

30 空手道初心者教室

とき 10月21日(日)、28日(日)午後2時～3時30分、10月26日(金)午後7時～8時30分(計3日間)
ところ 西小学校体育館

対象 小学生以上の男女
内容 空手道の基本、やさしい護身術ほか
参加費 高校生以上1,500円、中学生以下500円(保険料)

服装 運動のできる服装
申込み 当日会場で受け付けます。
問い合わせ 秩父市空手道連盟

31 バランスボール教室

とき 10月25日～11月29日の毎週木曜日(全6回)、午前10時～11時30分
ところ 文化体育センター

参加費 1,500円
定員 30人(先着順)
申込み 10月18日(木)から文化体育センターの窓口へ参加費を添えて

お申し込みください。(午前9時～午後5時、火曜休館) 電話による申込みはできません。
問い合わせ 文化体育センター
☎24-4004

32 年賀状作成教室

とき 11月30日(金) 午後1時30分～4時

ところ ふれあいセンター内(ハート秩父パソコン常設部屋)

定員 6人(障がい者または高齢者)
受講料 300円

申込み・問い合わせ 特定非営利活動法人秩父市身体障害者福祉会
ハート秩父IT事業部 担当:中

敵・今井 ☎25-1026
Eメール heart-c@topaz.palala.or.jp

33 熊谷理療技術高等学校 生徒募集

視覚の障がい等があり、社会自立を検討されている方に、あん摩マッサージ指圧師・はり師・きゅう師課程(年齢制限なし)の生徒を募集します。

入学資格 中卒以上で、視力または視機能の障がいがある方

卒業時資格 あん摩マッサージ師、はり師、きゅう師の国家試験受験資格

募集期間 11月1日(木)～平成20年4月22日(火)の間に入学希望者と連絡調整のうえ、選考を行います。

問い合わせ 熊谷理療技術高等学校
☎048-521-0164

34 尾田蒔公民館

パソコン講習

中級者向けエクセル入門

とき 11月10日(土)～13日(火) (全4回)、午後1時30分～4時30分
ところ 尾田蒔公民館集会所

対象 成人

参加費 1,050円(テキスト代)

定員 18人

申込み 10月19日(金)～31日(水)の午前9時～午後5時に電話でお申し込みください。(先着順で締切)

問い合わせ 尾田蒔公民館

☎23-9010

35

「金子兜太先生が選ぶ 秩父鉄道の俳句」を募集します

応募作品 秩父鉄道や沿線風景などを題材とした俳句

応募規定

- (1) 規定の用紙(秩父鉄道の各駅に設置)で応募してください。
- (2) 句は、規定の用紙1枚につき3句までとし、一人3枚まで応募できます。
- (3) 応募作品は、未発表のものに限ります。
- (4) 規定用紙には、必要事項を漏れなく記載してください。

応募締切 11月30日(金)必着

応募方法 秩父鉄道各駅に提出するか、協議会事務局あてに郵送してください。なお、郵送料は応募者の負担となります。

の負担となります。

入賞選考・発表等

- (1) 選者は、金子兜太先生です。
- (2) 特選3句、入選10句、佳作30句とし、それぞれ賞品を贈呈します。
- (3) 入賞発表は、入賞者本人への通知で行います。

その他

(1) 応募作品の著作権は、協議会に帰属します。

(2) 応募作品は、秩父鉄道各駅に掲示する予定です。

問い合わせ 秩父鉄道整備促進協議会事務局(熊谷市企画課内)

〒360-8601 熊谷市宮町

2-47-1 ☎048-524-1111内線215

36

秩父とってお木の家 発見ツアー

とき 11月10日(土)午前9時～午後4時30分、西武秩父駅前集合・解散

対象

住宅の建設や増改築、リフォームを考えている方、住宅や木材に興味のある方(ご家族での参加も可)

内容 プレカット工場や秩父材を使用した住宅を見学。

募集人員 25人

参加費 無料(昼食代は自己負担)

申込み はがき、またはFAXで、参加者の住所・氏名・電話番号を明記して、秩父農林振興センター林業部木材利用推進担当(〒368-1

0034 日野田町1-1-44 ☎24-7215 FAX25-1709)までお申し込みください。

37

秩父夜祭 男子曳子募集!

あなたもお祭に参加しませんか

とき 12月2日(日)午前11時～午後6時、3日(月)午後1時～終了まで

対象 18才以上の健康な男子

参加費 3,000円(保険代・クリーニング代等)

申込み 10月31日(水)までに、ファックスで住所・氏名・生年月日・電話番号・ファックス番号を明記

のうえ、中町祭事部(正田裕幸あて FAX22-1234)へお申し込み

ください。

問い合わせ 中町祭事部長 新井猛

☎090-4433-0362

38

厚生労働省委託事業 シニアアワー プログラム講習

60歳代前半層の方を対象に、技術や知識の習得を図り、企業への就職やシルバー人材センターでの就業を支援するための講習です。

①清掃スタッフ講習

とき 11月12日(月)～16日(金)

ところ 福祉女性会館

②シルバー観光ガイド講習

とき 11月19日(月)～22日(木)、26日(月)

福祉女性会館

③造園・緑地管理アシスタント

とき 11月21日(水)～25日(日)

ところ 下水道センター

対象 各講座とも、60～65歳の健康で就業意欲のある方。また、全日程参加可能な方。

定員 各20人(申込み多数の場合は抽選)

参加費 無料

申込み 10月31日(水)までに、はがき、またはFAXで、希望講座・氏名・性別・年齢・電話番号・FAX番号・郵便番号・住所を明記して、左記へ。

問い合わせ 〒368-0033 野坂町1-13-14 福祉女性会館内

シルバー人材センター

☎22-4454



39

秩高100周年記念 OB美術展

とき 10月16日(火)～28日(日)午前10時～午後6時(22日(月)は休館。28日(日)は午後2時まで。)

ところ 秩父図書館3階

問い合わせ 秩高100周年記念OB美術展実行委員会事務局 鷹啄栄

峰宅 ☎22-5351

40 ちちぶ芸術祭参加イベント
第23回 市民音楽祭



この音楽祭は、市内の音楽愛好者、小中学校および高校の音楽部の公演を中心としたもので、日ごろの練習成果を披露します。今回は、ゲストにヴァイオリンの漆原朝子さんを中心とした「クラヴィーノ・トリオ」をお招きして盛大に開催します。

とき 11月3日(土)文化の日
午前11時45分開演

ところ 市民会館ホール
入場料 無料

※駐車場に限りがありますので、乗合わせ等ご協力をお願いします。
問い合わせ ふるさと創造課
☎22-28223 (直通)

41 ちちぶ芸術祭参加イベント
第17回 吹奏楽フェスティバル

秋のすがすがしい一日を、吹奏楽の明るい音色とともにお楽しみください。

とき 11月11日(日)午後1時開演
ところ ミューズパーク音楽堂

入場料 無料
参加予定団体 秩父郡市中学校・高校、本庄第一高校、神川中学校

秩父ウインドオーケストラ
問い合わせ ミューズパーク管理事務所
☎25-13315

42 ちちぶ芸術祭参加イベント
秩父で第九を歌う演奏会

とき 11月18日(日)午後2時開演
ところ ミューズパーク音楽堂

入場料 2,000円(全席自由)
演奏曲 ヴェルディ作曲「レクイエム」
出演者 指揮・細岡雅哉、ソリスト・浅見和弘、勝又久美子 他
チケット取扱 秩父楽器サービズ、喫茶タカノ、喫茶木亭
問い合わせ 事務局 井上宅
☎23-4839

43 ちちぶ芸術祭参加イベント
第10回秋平歌舞伎舞台
歌舞伎公演

県指定有形民俗文化財「萩平歌舞伎舞台」において、伝統の秩父歌舞伎をはじめとする秩父の民俗芸能が上演されます。

とき 10月20日(土)午後2時
ところ 下寺尾(萩平諏訪神社境内) 萩平歌舞伎舞台
出演・題目 「白浪五人男」

・萩平子ども歌舞伎
・秩父歌舞伎正和会
「二谷嫩軍記 熊谷陣屋之場」
・十二代目喜熨斗屋坂東彦五郎 三番叟
・小鹿野子ども歌舞伎

「義経千本桜 伏見稲荷鳥居前之場」
尾田詩小・中学校生徒
秩父屋台囃子
・矢行地獅子舞保存会
・矢行地の獅子舞
・神明社神楽保存会
神明社神楽

※なお、会場近くでは21日(日)まで、併せて「萩平散歩展」も開催しています。

問い合わせ 文化財課
☎22-2481 (直通)

44 ちちぶ芸術祭参加イベント
第29回クボバレエ
アカデミー発表会と
設立34周年第15回公演

とき 11月11日(日)
①午後1時、生徒発表会
「サーカス・ファンタジー」
②午後5時、公演
「眠れる森の美女」(NBAバレエ団ヴィクトル・コスタコフ氏出演)

ところ 市民会館ホール
入場料 ①無料(あらかじめ整理券が必要)、②1,500円
問い合わせ クボバレエアカデミー
☎23-3970

45 ちちぶ芸術祭参加イベント
第54回秩父美術展

●出品手続
部門 絵画・書・写真・彫刻
工芸

搬入受付 11月11日(日)午前10時～正午
搬入場所 歴史文化伝承館
応募資格 一般応募者は15歳以上の秩父郡市内在住、在勤、在学者とする。ただし、中学生以下は除く。
出品料 1点につき1,000円
※開催要項、出品票は歴史文化伝承館、各公民館で配布しています。

●展覧会
とき 11月12日(月)～18日(日)午前9時～午後5時(最終日は午後3時まで)

ところ 歴史文化伝承館
問い合わせ 歴史文化伝承館
☎22-10420

46 ちちぶ芸術祭参加イベント
第19回 よしだ文化祭

吉田文化団体連合会主催によるよしだ文化祭を開催します。演舞・神楽・楽器演奏等芸能団体の発表と芸術団体および個人の芸術活動の作品展示があります。

とき 11月11日(日)正午～午後4時
発表部門 11月11日(日)正午～午後4時
展示部門 11月10日(土)正午～午後5時、11日(日)午前9時～午後4時
ところ やまなみ会館
※終了時間などは変更になる場合があります。

問い合わせ 吉田公民館
☎77-1100

ペットは愛情を持ち、最後まで責任をもって飼いましょう！

飼い主には、ペットを愛情と責任を持って育て、最後まで飼い続ける義務があります。

47 ちちぶ芸術祭参加イベント
秋の銘仙館まつり

ちちぶ銘仙館で秋のひとときを
お楽しみください。

入館者にもれなく、豪華景品の
当たる福引抽選券を差し上げます。

とき 10月27日(土)、28日(日)
午前9時～午後4時

内容

○マリンバ演奏会

秩父出身のマリンバ奏者富田紗
規子さんによる演奏会(随時演奏)

○沖縄三線演奏会

沖縄・八重山の唄と踊り(随時演奏)

○染め織り体験

手織り、藍染、型染め体験でオリ

ジナルコースターやハンカチ作り
○伝統工芸士による実演
繻から糸を引き、銘仙が織り上
がるまでの各工程の実演

○秩父織物市

秩父産絹織物等の掘り出し市
(10月20日(土)～11月4日(日))

入館料 一般200円、小中学生
100円

問い合わせ

ちちぶ銘仙館
☎22-4112

49 押し花アート
齋藤麗子作品展

押し花で秩父の風景を作品にし、
数々の展覧会などで活躍している
秩父市大滝出身の齋藤麗子さんの

48 芸術文化会館での催し

48

とき	内容	会場
10月18日(木) ～28日(日)	《視線の果て》グループ作品展 ※初日は正午から、最終日は午後4時 まで	展示室 1・2・3・4 会議室4
11月2日(金) ～7日(水)	《ぐるーぶ土曜会押し花展》 ※最終日は午後3時まで	展示室1
11月8日(木) ～18日(日)	《煌めく女流画家展》 ※初日は正午から、最終日は午後4時まで	展示室 1・2・3
毎週木曜日 午前9時～ 午後5時	齋藤麗子『押し花教室』 (正午～午後1時まで昼休み) ※生徒募集中	会議室3
毎週金曜日 午前9時30分～ 正午	赤岩智恵子『絵画教室』 ※生徒募集中	会議室3

休館日 月曜日(祝日にあたる場合はその翌日)
年末年始(12月29日～1月3日の6日間)

開館時間 午前9時～午後5時

《各種作品展などに芸術文化会館をご利用ください》

芸術文化会館では、皆さんの作品発表の場として展示室の
貸し出し、並びに、作品制作の活動の場として、会議室の貸
し出しを有料で行っています。

個展、仲間展など各種作品展会場として、ぜひご利用ください。
なお、詳細は下記までお問い合わせください。

問い合わせ 芸術文化会館 ☎22-2406

51 歴史ランチ
ミニコンサート

ゴスペルコーラスグループ「ゴ
スペラ・ミュウ」の皆さんによる

エフ秩父実行委員会
☎048-551-4592

とき 11月18日(日)午前11時～、
午後3時～
ところ 横瀬町民会館ホール
前売券 一般1,000円、シニ
ア・高校生以下・障がい者800
円(当日券は各2000円増し)
※今回は時間指定ではありません。
チケット取扱 チケットヤオ、時習堂
問い合わせ NPO法人市民シアター・

50 第11回 秩父映画会



上映作品
「夕風の街 桜の国」

問い合わせ 大滝総合支所総務課
☎55-0101

押し花アート作品展を開催します。
ぜひ、ご来場ください。
とき 10月25日(木)～11月14日(水)
(土・日は除く)、午前9時～午後
5時
ところ 大滝総合支所3階多目的
ホール三峰
入場料 無料
問い合わせ 大滝総合支所総務課
☎55-0101

52 秩父農林振興センター
「県民の日施設開放」

問い合わせ 歴史文化伝承館
☎22-0420

ゴスペル体験コンサートが行われ
ます。初心者の方でも楽しくゴス
ペルの体験ができます。
ぜひお気軽にご参加ください。
とき 11月1日(木)
正午～午後0時50分
ところ 歴史文化伝承館交流フロア

とき 11月14日(水)
午前9時～午後4時

※体験・実演・直売等は、午前11
時～午後3時

ところ 秩父農林振興センター

内容

○展示 参加団体の活動の紹介

○体験・実演 木工工作、丸太切
り、樹木伐採、繻から糸取り、古
代米餅つき、金魚すくい等

○直売 野菜、果物、米、川魚、
コンニャク、生そば、木工品等

○試食 お茶、きのこ汁、椎茸等

○無料配布 大根200本、苗木
200本、麻袋500枚

入場料 無料(体験コーナーでは、
実費負担をいただく場合があります。)

※駐車スペースが狭いので、車で
の来場は避けてください。

問い合わせ 秩父農林振興センター企
画総務担当 ☎24-7211

53 第14回
ちちぶ市場感謝祭

市場と消費者との交流事業として、青果物や水産物等の販売をはじめ、模擬せり市などのイベントを行います。

なお、渋滞回避のため、なるべく高篠方面からご来場ください。

とき 11月18日(日)

午前9時～午後2時

ところ 公設地方卸売市場（大野原130）

問い合わせ 秩父市公設地方卸売市場

☎23-7115

54 じばさん・ちちぶ
「秋のふゆと味まじり」

とき 11月26日(月)まで

午前9時30分～午後6時

ところ 地場産センター1階物産館、2階レストランロビン

内容 秋の味覚や地場産品を販売します。また、試食販売や一日限定10食の「山のきのご贅沢炊込み御膳」1,260円もご用意しています。

問い合わせ 秩父地域地場産産業振興センター ☎25-10088

55 道の駅あらかわ
秋の収穫祭

とき 11月3日(土)

午前10時～午後3時

ところ 道の駅あらかわ裏芝生広場

内容 そばすいとんの試食会、郷土芸能（屋台囃子ほか）、農産物等の出展販売会、ゲームなど

問い合わせ 道の駅あらかわ

☎54-10022

56 「埼玉B級ご当地グルメ王
決定戦」に参加します

とき 11月11日(日)

午前10時30分～午後2時

ところ 行田市産業文化会館周辺

内容 忍城時代まつりに合わせて「行田のフライ」、「東松山のやきとり」など、県内各地域自慢のご当地グルメが行田市に集結し、ご当地グルメ王の座をかけて戦います。秩父市からは「みそポテト」が参加しますので、ぜひ応援にお越しください。

交通 秩父鉄道「行田市駅」徒歩10分

問い合わせ 観光振興課 ☎25-5209（直通）

57 第8回秩父手をつなぐ育成会
天満敦子
ヴァイオリンコンサート

とき 11月8日(木)午後6時開場

午後6時30分開演

ところ ミューズパーク音楽堂

入場料 3,000円（全席自由）

演奏曲目 愛の讃歌、愛のあいさつ、涙そうそう、望郷のバラード 他

チケット ぎやか学園、タカハシサイ

クル、矢尾百貨店、秩父楽器サービス

問い合わせ 秩父手をつなぐ育成会

☎24-5540

58 飯野和好氏トークライブ
「おっと痛快絵本の読み語りの
旅でいー秩父の宿」

「ねぎぼうずのあきたろう」でおなじみの長瀨町出身の絵本作家飯野和好氏のトークライブです。

とき 11月11日(日)午後1時開場、1時30分開演

ところ 荒川公民館

参加費 無料

問い合わせ ちちぶつくねっと

59 荒川歴史民俗資料館
企画展「復元・記録！
昔の林業と仕事」

よき時代の山仕事の道具、道具の使い方、作業の復元、作業の記録などを紹介します。

とき 11月25日(日)まで

午前9時～午後4時30分

※月曜休館（祝日の場合は翌日）

入館料 無料

問い合わせ 荒川歴史民俗資料館

☎54-1058

60 第37回武甲山図画・
作文展覧会

市内小中学校児童生徒の、武甲山に関する図画・作文展覧会を開

催します。

とき 11月2日(金)～4日(日)午前10時～午後5時（4日は午後3時まで）

ところ 秩父図書館3階展示集會室

問い合わせ 武甲山植物群保護対策推進協議会事務局

☎22-2101

61 不登校について
ともに考える
「親のつらさ」

不登校やひきこもりで悩み、苦しんでいる皆さん。同じように苦しんでいる方々の声を聞き、自分の思いを語り、悩みを分かち合いまししょう。そして、一緒に悩む仲間、安心して胸の内を話せる仲間をつくりましょう。

また、不登校・ひきこもりを克服した親の体験談を聞き、子どもへの具体的な関わり方をともに考えましょう。

とき 10月30日(火)午後6時30分～8時（午後6時15分から受付）

ところ 教育研究所研修室（芸術文化会館2階）

対象 不登校の子どもをもつ親

内容

第1部 問題から立ち直った親の会の皆さんによる講演「不登校を克服した親の体験から」

第2部 懇談

申込み・問い合わせ

教育研究所 ☎22-2446

62 いつまでも 若々しく パワフルに
想いの家いきいき教室

①健康はできるところから「話のある太極拳」

とき 11月6日(火)午後1時30分～3時30分

講師 関口富吉先生

②懐かしの8ミリ映画「昭和の秩父」

とき 12月7日(金)午後1時30分～3時30分

講師 津久井利夫先生

ところ 高齢者憩いの家(中村児童館)集会室

対象 60歳以上の方(定員に満たない場合は、60歳未満も可)

定員 それぞれ30人

参加費 無料

申込み ①「話のある太極拳」は10月18日(木)から、②「昭和の秩父」は11月6日(火)から、高齢者憩いの家(中村児童館)(☎22-0713)へ電話でお申し込みください。

問い合わせ 高齢者介護課

☎22-2211内線1174

63 ひつじの広場「はっぴー」

つどいの広場は、お母さん同士でおしゃべりをしたり、お子さんと一緒に遊んだり気ままに参加できる楽しい場所です。

対象年齢 0歳から3歳までのお子さんと保護者の方

通常開催 毎週火、木、土曜日

開催時間 午前10時～午後3時
(正午から午後1時までお休み)

会場 ちちぶ幼稚園

参加費 無料

●園庭開放
午前11時から正午まで園庭を開放します。火曜日は年齢制限なし、木曜日は2歳児、土曜日は0・1歳児が対象です。

※園庭開放中のケガ、事故等については責任を負いません。

●ベビーマッサージ
毎週土曜日、午後1時から。0歳から1歳のお子さんが対象です。

●子育て相談
子育て中のお母さんは、ちょっとした心配や不安を抱えがちです。お母さん同士が明るくコミュニケーションをとれる場「はっぴー」にお気軽にお出かけください。

*この事業は秩父市が「特定非営利活動法人秩父こみにてい」へ委託して実施しています。

問い合わせ 特定非営利活動法人秩父こみにてい事務局 ☎22-7866

64 つきさき市民フォーラム

男女がともに健康でいきいきと暮らせる社会を目指し、いきいき市民フォーラムを開催します。

とき 11月17日(土)

●午前の部(午前10時～11時30分)「健康体操」と「歌唱」

講師 公民館講師 高橋 照氏
ところ 市民会館3階第2会議室

●午後の部(午後1時～2時30分) 男女共生講演会



近藤珠實氏

テーマ 「人生を豊かにする相手の気持ち大切に」

講師 「清紫会」新・作法学院 院長 近藤珠實氏

ところ 市民会館3階第1会議室

参加費 無料

※午前・午後の両部に参加の方には、手づくりの「おっ切り込み」と「みそポテト」をご用意します。(100食限定)

※保育(2歳以上就学前まで)を希望する方は11月2日(金)までにお申し込みください。

問い合わせ 市民生活課 ☎25-5200(直通)

65 公開講演会 『法務局ひつじの広場』

～相続の記録はとらひのり～

法務局の存在や仕事について知っていただき、登記相談で最も多い「相続登記」や「抵当権抹消の登記」など法務局の職員がわかりやすく説明します。

とき 10月21日(日)

午後1時30分～3時

問い合わせ 秩父公共職業安定所 ☎22-3215

66 炎症性腸疾患について
医療講演会・交流会

ところ 歴史文化伝承館1階研修室

講師 さいたま市方法務局秩父支局長 杉本和人氏

参加費 無料(申込み不要)

問い合わせ さいたま市方法務局秩父支局 ☎22-0827

とき 10月27日(土) 午後1時30分～4時

ところ 秩父保健所大会議室

内容 第1部 医療講演会「炎症性腸疾患の治療」(埼玉社会保険病院副院長 吉田武史先生)

第2部 日常生活についての相談会

申込み 秩父保健所保健予防推進担当 町田 ☎22-3824

67 ちちぶ障がい者
合同面接会

障がいのある方を対象に就職面接会を開催します。

とき 11月2日(金)午後1時～3時(午後0時45分から受付)

ところ 福祉女性会館

参加企業 10社程度(予定)

※事前に職業安定所で求職登録を済ませてください。

※駐車場が非常に狭いため、公共交通機関のご利用をお願いいたします。

問い合わせ 秩父公共職業安定所 ☎22-3215

68 巡回聴覚障がい者相談

埼玉聴覚障害者情報センターに
来所できない方のために、巡回聴
覚障がい者相談を実施します。相
談内容は、仕事をしたい、結婚し
たい、お金を貸したらなかなか返
してくれないなど何でもかまいま
せん。聴覚障がい者に関わる聴こ
える方からの相談にも応じます。
家庭訪問も行います。(訪問希望
の方は、事前にご連絡ください。)

と き 11月7日(水)
午前10時～正午

※事前の予約は必要ありません。

ところ 歴史文化伝承館5階第3会議室

対象 聴覚障がい者・聴覚障がい者と関わりのある方

問い合わせ 埼玉聴覚障害者情報センター
☎048-814-3353
FAX 048-814-3355

69 第28回 少年野球教室



慶應義塾
大学野球部
による野球
の基本的な
技術指導を
行います。

と き 11月18日(日)午前8時30分
集合、9時開講式

ところ 秩父第二中学校校庭(雨天の場合はスポーツ健康センター)

講師 慶應義塾大学野球部
参加選手 連盟学童の部登録チーム、
郡市内中学校および高校の各野球
部選手。その他一般、学童等は見
学になります。

70 市民弓道練習会

問い合わせ 秩父野球連盟副会長
飯塚宅 ☎23-0873

今までの弓道教室に参加し、そ
の後、弓道から遠ざかっている方、
チャレンジの機会を設定しました。

と き 10月12日～12月14日の毎
週金曜日、午後6時30分～8時30
分

ところ 市営第一弓道場

講師 秩父市弓道連盟指導者

参加費 無料

道具 弓道連盟で用意できます
が、お持ちの方は持参してくださ
い。

問い合わせ 秩父市弓道連盟

71 みどりの村の催し

●みどりの村祭り
フリーマーケット出店者募集

と き 10月28日(日)
午前10時～午後3時

ところ 村の広場

参加費 1区画1,000円

申込み 10月27日(土)までに、電話
でお申し込みください。

●そば打ち体験

と き 11月18日(日)

ところ 午前10時～正午
若者センター

72 あらかわビクターセンターの催し

参加費 1,000円

定員 28人(抽選)

申込締切 11月9日(金)必着

●トウワ作り体験

と き 11月25日(日)
午前10時～午後1時

ところ 若者センター

参加費 2,000円

定員 15人(抽選)

申込み 11月16日(金)必着

往復はがきにイベント名・
参加者全員の住所・氏名・電話番
号・年齢を記入し左記へ。

問い合わせ みどりの村管理事務所
〒368-0101 小鹿野町
下小鹿野27 ☎75-3441

●里山ガイドウォーク
色づき始めた秋の森と生きもの
たちに会いにいこう。

と き 毎週土・日曜、祝日
午後1時～2時

ところ あらかわビクターセンタ
ーおよび周辺遊歩道

対象 一般

定員 15人

参加費 無料

申込み 当日窓口で申込み

●10月館内ワークショップ
「カラフル万華鏡」
落ち葉を使って、ちよつと変わ

●南天山登山

と き 11月11日(日)午前9時～午
後3時30分(徒歩約4時間30分)

参加費 大人3,000円、中学
生以下1,500円(保険料含む、
昼食代別)

募集人員 一般10人(申込順)

●木鉢作り体験教室

と き 11月24日(土)午前10時～午
後4時、25日(日)午前9時～午後3
時(全2日間・宿泊可)

ところ ふれあいの森 森林科学館

内容 イチョウの材を使い直径
40cm程度のこね鉢作り

参加費 10,000円程度(宿
泊費、昼食代別)大きさによる。

募集人員 一般10人(抽選)

申込締切 各イベントとも11月7日(水)
持ち物等 昼食、飲み物、安全に作
業・登山でできる服装と靴。

申込み 電話で彩の国ふれあいの
森管理事務所(☎56-0026)へ。

つた万華鏡を作ろう！
「お木の実クラフト」
見たことある実、初めて見る実。
いろんな実で、いろいろ作ろう！

と き 毎日、随時開催

ところ あらかわビクターセンター

対象 一般

参加費 無料

申込み 当日窓口で申込み

問い合わせ あらかわビクターセンター
☎54-2014

73 彩の国ふれあいの森の催し

●南天山登山

と き 11月11日(日)午前9時～午
後3時30分(徒歩約4時間30分)

参加費 大人3,000円、中学
生以下1,500円(保険料含む、
昼食代別)

募集人員 一般10人(申込順)

●木鉢作り体験教室

と き 11月24日(土)午前10時～午
後4時、25日(日)午前9時～午後3
時(全2日間・宿泊可)

ところ ふれあいの森 森林科学館

内容 イチョウの材を使い直径
40cm程度のこね鉢作り

参加費 10,000円程度(宿
泊費、昼食代別)大きさによる。

募集人員 一般10人(抽選)

申込締切 各イベントとも11月7日(水)
持ち物等 昼食、飲み物、安全に作
業・登山でできる服装と靴。

申込み 電話で彩の国ふれあいの
森管理事務所(☎56-0026)へ。

74 大滝げんきプラザの催し

●秩父往還費川宿ハイク
とき 11月10日(土)午前10時白久
駅集合

参加費 1000円(保険料)

対象 18歳以上の個人か団体
定員 50人(先着順)

●紅葉のトロッコ軌道に秋を訪ねて

とき 11月17日(土)午前10時30分
18日(日)午後1時30分
(1泊2日)

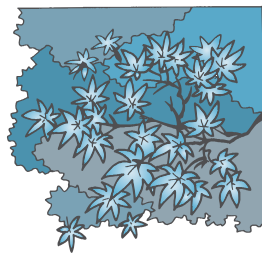

参加費 小

中学生3, 3000円程度、大人3, 8000円程度

対象 家族、18歳以上の個人か団体

定員 50人(先着順)

申込み 各イベントとも、11月1日(木)から電話かFAX(住所・氏名・電話番号を明記)で受け付けます。

問い合わせ 大滝げんきプラザ

55-0014 FAX 55-0063

75 東京大学秩父演習林
ワサビ沢展示室
特別開室

とき 10月20日(土)、21日(日)、27日(土)、28日(日)、11月3日(土)、4日(日)、10日(土)、11日(日)の午前10時午後3時30分

問い合わせ 大滝げんきプラザ

ところ 秩父演習林ワサビ沢展示室前(国道140号、大滝・豆焼橋手前を右折、出合の丘内休憩室2階)

※各日、展示室前にて受け付けを行います。(午後3時まで)

参加費 無料

問い合わせ 東京大学秩父演習林

〒368-0034 日野田町1-1-49 ☎22-0272

76 長瀬げんきプラザの催し

●古代人体験

火おこし体験、縄文飯、ドングリクッキーなどの古代食づくり。
とき 11月14日(水)午前9時15分午後3時

参加費 材料費3000円程度

対象 小学生以上(小中学生は保護者同伴)

定員 50人

申込み 11月1日(木)〜9日(金)までに電話でお申し込みください。
●まんじゅう作りとみかん狩りハイキング

秋の味覚を楽しみながらのハイキングとまんじゅう作り体験。

とき 11月21日(水)午後1時〜22日(木)午後3時(1泊2日)

参加費 4,000円程度

対象 概ね50歳以上の方

定員 50人

申込み 11月1日(木)〜9日(金)までに往復はがき(事業名・住所・氏名・年齢・性別・電話番号を明記)

か、ホームページからお申し込みください。

●落ち葉焚きと焼き芋づくり
とき 11月25日(日)午前9時15分〜11時45分

参加費 材料費2000円程度

対象 小学生以上(障がいを持つ子とその保護者を含む)

定員 40人

申込み 11月1日(木)〜9日(金)までに電話でお申し込みください。

問い合わせ 長瀬げんきプラザ

〒369-1312 長瀬町井戸367 ☎66-0177

77 名栗げんきプラザの催し

●県民の日げんきフェスティバル
プラネタリウム上映、クラフト、火おこしや野外調理などの体験コ

ーナーが盛りだくさんです。
とき 11月14日(水)

入場料 無料(一部有料)
●キャンポランテアになろう! 森での遊びかた

とき 11月24日(土)〜25日(日)(1泊2日)

対象 18歳以上(高校生を除く)

参加費 3,500円

定員 20人(先着順)

申込み 10月30日(火)から電話、FAX、Eメールで左記へ。

問い合わせ 名栗げんきプラザ

☎042-979-1011
FAX 042-979-1013
Eメール info@naguri-genki.com

休日 急患当番医 (藤岡局0274)

10月14日	医師会休日診療所 清水野中央病院 小鹿野病院	(内・小) (外・内・消)	熊木町 皆野町 小鹿野町 藤岡市本郷	☎23-8561 ☎62-0067 ☎75-2332 ☎24-1234
10月21日	医師会休日診療所 石塚内科胃腸科 皆野野病院 鬼野病院	(内・小) (内・胃)	熊木町 下影森 皆野町 藤岡市鬼石	☎23-8561 ☎24-5010 ☎62-6300 ☎52-3121
10月28日	医師会休日診療所 近藤医院 秩父市立病院 くすの木病院	(内・小) (産・婦・内)	熊木町 日野田町 桜木町 藤岡市旭町	☎23-8561 ☎22-0043 ☎23-0611 ☎24-3111
11月3日	医師会休日診療所 原医 秩父市立病院 小山医院	(内・小) (脳外・内)	熊木町 小鹿野町 桜木町 藤岡市中	☎23-8561 ☎72-8088 ☎23-0611 ☎20-1200
11月4日	医師会休日診療所 秩父脳外科内科クリニック 秩父病院 篠塚病院	(内・小) (脳外・内)	熊木町 永田町 宮側町 藤岡市篠塚	☎23-8561 ☎21-2330 ☎22-3022 ☎23-9261
11月11日	医師会休日診療所 本間医院 小鹿野中央病院 高橋医院	(内・小) (内・小・リウマチ)	熊木町 小鹿野町 小鹿野町 藤岡市鬼石	☎23-8561 ☎75-0020 ☎75-2332 ☎52-2253

※医師会休日診療所の診療時間は、午前10時から午後5時までです。
※休日診療所以外の診療時間は、午前9時から午後6時までです。
その後はお電話ください。(藤岡市を除く)
※秩父都市医師会(<http://www.chichibu.ne.jp/~ishikai>)または、藤岡多野医師会(<http://fujiokatano.gunma.med.or.jp/index.html>)のホームページで確認できます。



10月 保健センター 11月 カレンダー

10月の納税

市県民税 第3期
国民健康保険税 第4期

日	月	火	水	木	金	土
			10/10 ●基本健康診査スポーツ健康センター(秩父) ●健康相談・栄養相談(吉田) ●ポリオ予防接種(荒川)	11 ●3歳児健診(秩父)	12 ●生活習慣病予防料理教室(荒川)	13
14	15 ●BCG予防接種(秩父) ●親子ふれあい教室(吉田)	16 ●4か月児健診(秩父) ●よしだ元気塾(吉田) ●言語リハビリ教室(吉田) ●健康相談(荒川)	17 ●10か月児健診(秩父)	18 ●基本健康診査秩父保健センター(秩父) ●親子ふれあい教室(荒川)	19 ●基本健康診査秩父保健センター(秩父) ●4か月児・10か月児健診、BCG予防接種(吉田)	20
21 ●荒川保健センターまつり(荒川)	22 ●基本健康診査秩父保健センター(秩父)	23 ●基本健康診査秩父保健センター(秩父)	24 ●基本健康診査秩父保健センター(秩父) ●1歳6か月児・3歳児健診・歯みがき教室(荒川)	25 ●ポリオ予防接種(秩父) ●ことばの相談(吉田)	26 ●基本健康診査秩父保健センター(秩父)	27 ●基本健康診査秩父保健センター(秩父)
28	29 ●基本健康診査秩父保健センター(秩父) ●言語リハビリ教室(荒川)	30 ●基本健康診査秩父保健センター(秩父) ●ポリオ予防接種(吉田)	31 ●1歳6か月児健診(秩父)	11/1 ●育児相談(秩父)	2 ●ポリオ予防接種(秩父)	3 文化の日
4	5 ●両親学級1日目(秩父) ●育児相談(荒川)	6 ●健康相談・育児相談(大滝)	7 ●三種混合予防接種(秩父) ●育児相談(吉田)	8 ●3歳児健診(秩父) ●親子ふれあい教室(大滝・荒川)	9	10
11 ●両親学級2日目(秩父)	12 ●ポリオ予防接種(秩父)	13	14	15 ●言語リハビリ教室(秩父) ●骨髄教室(荒川)	16 ●両親学級3日目(秩父) ●1歳6か月児・3歳児健康診査(吉田)	17

※詳細については、今月号20・21ページおよび9月号の「保健センターからのお知らせ」をご覧ください。
また、3月号の市報と一緒に世帯配布した冊子「平成19年度 秩父市健康カレンダー」もご活用ください。

まちのわだい

秩父ドリームズ
関東中学生軟式野球交流大会で初優勝!



8月18日、19日に春日部市で行われた第6回関東ブロックスポーツ少年団中学生軟式野球交流大会に出場し、優勝した秩父ドリームズが市長報告に訪れました。

秩父ドリームズは、33チームが参加した県大会で初優勝し、関東大会へと駒を進めましたが、初出場とは思えぬ戦い振りで勝ち上がり、決勝戦では、神奈川県代表チームに1対0の接戦で競り勝ち、見事に関東の頂点に立ちました。

選手皆さんの今後の活躍が期待されます。

秋そばの種まき



8月31日、上田野地内にある畑で、荒川東小学校の児童がそばの種まきを行いました。

秩父農林振興センターの指導のもと、種まき機を使って軽やかに作業が進みました。

10月中には、白い可憐な花を咲かせることでしょう。また、その頃になると荒川地内のいたるところで白いジュウタンのようなそば畑が観賞できます。



8月19日、「吉田よいとこ祭サマーフェスティバル2007」が行われました。

昨年から、市民参加の夏祭りとして行われている「吉田よいとこ祭」ですが、今年も多くの家族連れで賑わいました。

ステージでは秩父屋台囃子、C-DANCE、アマチュアバンドによるミニコンサートなどが観衆を楽しませていました。

あいにくの雨により、延期となってしまった打ち上げ花火は、10月14日(日)の龍勢祭で打ち上げられます。

～童心に返って～ 「ふれあい交流会」開催



9月14日、大滝幼稚園において、健康推進員主催の「ふれあい交流会」が行われました。

これは、現在の健康推進員が旧大滝村母子愛育会から継続している子育て支援事業で、推進員・園児・保護者との交流を図るために行われているものです。この日は童心に返ってゲームやそれぞれの出し物を楽しみ、一緒に料理作りなどをして交流を深めました。中でも推進員手作りのトロッコ電車では、子どもたちの楽しそうな歓声が幼稚園中に響きました。

◆ まちのわだいをお寄せください ◆

皆さんの身近にあるまちのわだいを、お気軽にご連絡ください。

連絡先 広報広聴課 ☎22-2505(直通)
☎22-2211内線1296
koho@city.chichibu.lg.jp